العربيّة للطالبين

المستوى الأوّل

إعداد

الشيخ أبو ريّان تصوّر حسين المدني

الشيخ أبو واصف محمد شاهد المدني

مكتبة المدينة التابعة لمركز الدعوة الإسلامية

العربيّة للطالبين

إعداد

الشيخ أبو ريّان تصوّر حسين المدني
الشيخ أبو واصف محمد شاهد المدني

عدد الصفحات	٢٩٠		
الإصدار الأوّل	١٤٤٢هـ ـــ ٢٠٢١م	عدد النسخ	٨٠٠٠
الإصدار الثاني	١٤٤٣هـ ـــ ٢٠٢١م	عدد النسخ	٢٠٠٠٠
الإشراف الطباعي	مكتبة المدينة، كراتشي، باكستان		
التنفيذ	قسم اللغة العربية بجامعات المدينة والمدينة العلميّة		
البريد الإلكتروني	tuarabic@dawateislami.net		

جميع الحقوق محفوظة لمكتبة المدينة، كراتشي، باكستان

www.arabicdawateislami.net

كلمات حول الكتاب

إِنَّ الَّذي مَلَأَ اللُغاتِ مَحاسِنًا　　جَعَلَ الجَمالَ وَسَرَّهُ في الضادِ

لا شكّ ولا ريب أنّ اللغة العربية لغة عظيمة، وأنها أشرف اللغات وأكرمها في العالم ومن المعلوم لدينا أنّ اللغة العربية لغة الوحيِ حيث نزل بها القران، وكذلك اللغة العربية هي لغة سيدنا رسول الله صلى الله تعالى عليه وآله وسلم.

إنّ للغة العربية فوائد كثيرة وفضائل وفيرة، فيَنبغِي للطلبة لا سيما المسلم أن يدرسها ويتكلّم بها، من أهميات اللغة العربية أنّها لغة العبادات، نحن نستخدمها فِي عبادتنا كالصلوات والأدعية والأذكار وغيرها.

يُسعدني أن أتقدم إلى قسم اللغة العربية بجامعات المدينة ومجلس المدينة العلمية بالامتنان والثناء والشكر على تلك الخطوة الجبارة التي قد أصدرت سلسلة تعليم اللغة العربية، يكون لها بدون شكّ تأثير بالغ الأهمية على الطلاب المبتدئين، وأختتم بأن أنصح كلّ طالب وطالبة بمرافقة الكتاب؛ لأنه لا بديل عنه في زمننا هذا فهو القامة والقيمة، وهو الرفيق القيم والنفيس، إنّه - وعن صدق - أعزّ وأوفى الأصدقاء.

أبو عبد الله عبد الرحمن شريف الحسني الأزهري
مدير جامعة المدينة للدراسات الإسلامية والعربية
كينيا - سريلانكا

www.arabicdawateislami.net

كلمات حول الكتاب

فبعد الاطلاع على محتواه التعليمي بتجربتي في تدريس اللغة العربية للناطقين بغيرها، وجدت أنّه ألّف بعناية كبيرة بحيث تتناسب أهدافه التعليميّة مع مستوى الفئة المستهدفة من الطلاب، كما يتضمّن مجموعة من الحوارات والأنشطة من وضعيات تواصلية متنوّعة تعبر عن الحاجيات والمتطلبات الحياتية التي يحتاج إليها الطلاب في التواصل باللغة العربية والتي من شأنها أن تنمي مهارة المحادثة لديه ليتقن اللغة العربيّة.

في الأخير أدعو اللجنة المشرفة لاستمرار في العمل على تطوير هذه السلسلة لتعليم اللغة العربية لغير العرب وإغنائها، وإنتاج برامج لباقي المستويات الأخرى.

عزيز الخالدي أستاذ اللغة العربية

بالأكاديمية الأمريكية جورج واشنطن بالمغرب

www.arabicdawateislami.net

كلمات حول الكتاب

فقد قدّم قسم اللغة العربية تحت إشراف مجلس شئون التعليم هذا الكتاب باسم "العربيّة للطالبين" بأسلوب جديد ممتع لتطوير قدرات الطالب، فهناك موضوعاته تناسب المستوى المتقدّم وكلمات جديدة وتدريبات متنوعة تركز على تنمية مهارات اللغة العربية الفصحىوعلىطرائق صياغة الكلمات التي تجعل الطالب أكثر فصاحةً عند التحدّث مع الآخرين باللغة العربية، وهو مِنْ وجهة نظريْ كتاب سهل نافع خاصّة لمن يواجه صعوبات في فهم اللغة العربية والتحدث بها، لهذا يجب بذل الجهود حتى يحصل المتعلّم على نتيجة جيّدة عند الحديث أمام الآخرين.

أسأل الله تعالى أن ينفعنا به، وأن يرزقنا التوفيق والهمة والجهد لذلك، آمين.

الشيخ الأستاذ أبو سعد گل رضا المدني

www.arabicdawateislami.net

مقدّمـــــة

الحمد لله ربّ العالمين، والصلاة والسلام على أشرف المرسلين، سيدنا محمد وعلى آله وصحبه أجمعين، وأمّا بعد؛

فإنّ هذا الكتاب موجّه بالأساس لدراسي اللغة العربيّة الناطقين بغيرها، ويهمّ المستوى المبتدئ، وهذا الكتاب في حقيقة الأمر ما هو إلاّ جزء من مجموعة من الأجزاء المنتمية لسلسلة تعني بتعليم اللغة العربيّة لمختلف المستويات.

ويضمّ هذا الجزء بين دفتيه مجموعة من النصوص التعليمية وكذا العديد من الأنشطة المتنوّعة والممتعة، وذلك حتى يمتاز تعلّم اللغة العربيّة بالمتعة والإفادة.

ويتألّف هذا الجزء الموجّه للصفّ الأوّل أو المبتدئ من مجموعة من الدروس التي تتناسب مع الاحتياجات الأساسيّة لدارسي العربيّة، وهذه الدروس نعرضها تبعاً كالآتي:

- التحية والتعارف.
- الجنسيّة.
- المهنة.
- الدراسة.
- المدرسة.
- الطعام.
- الشراب.
- أدوات البيت.
- الحياة اليومية.

www.arabicdawateislami.net

ارتباطاً بما سبق فإنّ كلّ درس من الدروس الموجودة أعلاه ترتبط بمجموعة من المواضيع الحياتية الهامّة التي يمكن إغفالها وتجاوزها في المستوى المبتدئ أو الصفّ الأوّل على وجه الخصوص، علاوة على أنّ هذه الدروس تعمل على تنمية مهارات الاستماع والمحادثة والقراءة والكتابة عبر أنشطتها المتنوّعة.

وقد انشغلت اللجنة التي سهرت على تأليف وإخراج هذا الكتاب على مراعاة مجموعة من الشروط والضوابط التي تهدف إلى تجويد تعليم وتعلّم اللّغة العربيّة بواسطته، من أبرزها:

- التدرّج في تناول المواضيع المقدّمة.
- السهولة والبساطة.
- الواقعية في تقديم النصوص والوضعيات.
- المتعة والسلاسة.

وفي الأخير نتمنّى لدارسي اللّغة العربيّة بواسطة كتابنا هذا تعلماً مفيداً وممتعاً، كما نأمل أن يحبّوا اللّغة العربيّة ويكون كتابنا هذا سبباً مباشراً في ذلك، كما نتمنّى للسادة الأساتذة التوفيق والسداد في مهمتهم السامية وأن يكون كتابنا هذا رفيقاً معيناً لهم في ذلك.

والله وليّ التوفيق

أنس ملموس

عزيز الخالدي

www.arabicdawateislami.net

الأولى	التحية والتعارف + الجنسية + المهنة
الثانية	الدراسة + المدرسة
الثالثة	الطعام + الشراب
الرابعة	أدوات البيت + الحياة اليومية

www.arabicdawateislami.net

الوحدة الأولى

التحيّة والتعارف

الجنسيّة

المهنة

www.arabicdawateislami.net

www.arabicdawateislami.net

الدرس الأوّل

التحيّة والتعارف

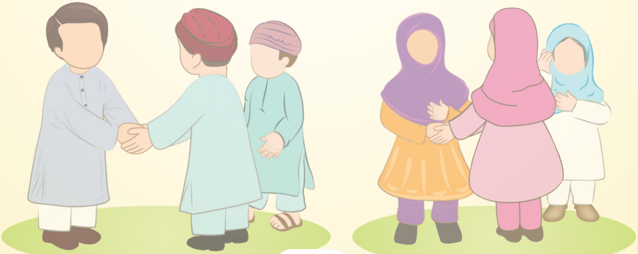

www.arabicdawateislami.net

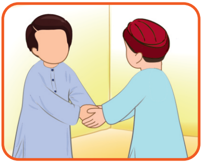

محمد : السَّلَامُ عَلَيْكُمْ .
خالد : وَعَلَيْكُمُ السَّلَام .

محمد : صَبَاحَ الخَيْر .
خالد : أَسْعَدَ اللهُ صَبَاحَكَ

محمد : كَيْفَ حَالُكَ ؟
خالد: أنَا بِخَيْرٍ، الحَمْدُ لله ، وكَيْفَ حالُكَ؟

محمد : بخَيْرٍ، الحَمْدُ لله ، مَا اسْمُكَ ؟
خالد : أَنَا خَالِد ، وَأَنْتَ مَا اسْمُكَ ؟

محمد : اسْمِيْ محمد .
خالد : مَعَ السَّلَامَة .

محمد : مَعَ السَّلَامَة إِلَى اللِّقَاء .

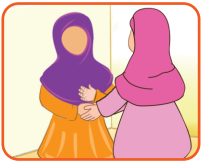

زينب : السَّلَامُ عَلَيْكُمْ .

مريم : وعَلَيْكُمُ السَّلَامَ .

زينب : مَسَاءَ الخَيْر .

مريم : مَسَاءَ النُّوْر .

زينب : مَااسْمُكِ ؟

مريم : اِسْمي مَرْيَم ، وَأَنْتِ مَا اسْمُكِ ؟

زينب : أَنَا زَيْنَب ، كَيْفَ حالُكِ ؟

مريم : أَنَا بِخَيْرٍ، الحَمْدُ لله، وكَيْفَ أَنْتِ ؟

زينب : الحَمْدُ لله ، بِخَيْرٍ .

مريم : إِلَى اللِّقَاء .

زينب : إِلَى اللِّقَاء ، مَعَ السَّلَامَة .

www.arabicdawateislami.net

إبراهيم : صَبَاحَ الخَيْرِ يَا عَبْدَ اللّٰه .
عبد الله : صَبَاحَ النُّوْرِ يَا إِبْرَاهِيْمُ .

إبراهيم : مَنْ هَذَا ؟
عبد الله : هَذَا صَدِيْقِيْ .

إبراهيم : مَا اسْمُهُ ؟
عبد الله : اِسْمُهُ رَيّان .

إبراهيم : مَرْحَبًا يَا رَيّانُ ، كَيْفَ الحَالُ؟
ريّان : بِخَيْرٍ، الحَمْدُ لله، أَنَا سَعِيْدٌ بِمَعْرِفَتِكَ .

إبراهيم : شُكْرًا لَكَ ، وَأنا سَعِيْدٌ بِلِقَائِكَ .

www.arabicdawateislami.net

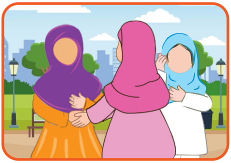

سَلْمَى : مَرْحَبًا .
سَلْوَى : أَهْلاً وَسَهْلاً .

سَلْمَى : مَنْ هَذِهِ ؟
سَلْوَى : هَذِهِ صَدِيْقَتِيْ .

سَلْمَى : مَا اسْمُهَا ؟
سَلْوَى : اِسْمُهَا عائشةُ .

سَلْمَى : مَرْحَبًا يَا عائشةُ ، كَيْفَ الحَالُ؟
عائشةُ : بِخَيْرٍ، الحَمْدُ لله ، تشَرَّفْتُ بِلِقَائِكِ .

سَلْمَى : أَنَا أَيْضاً .

www.arabicdawateislami.net

التدريب الأوّل: أجب عن الأسئلة الآتية كما في النموذج:

محمد مَا اسْمُكَ ؟ اِسْمِيْ محمد

زينب مَا اسْمُكِ ؟ ....

عُمَرُ وَأَنْتَ مَا اسْمُكَ ؟ ....

فاطمة وَأَنْتِ مَا اسْمُكِ ؟ ....

رَيّانُ كَيْفَ حَالُكَ ؟ ....

سَلْمَى كَيْفَ حَالُكِ ؟ ....

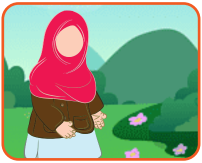

خالد كَيْفَ الحَالُ ؟ ....

مريم وَكَيْفَ أَنْتِ ؟ ....

www.arabicdawateislami.net

التدريب الثاني: تبادل السؤال والجواب تغييراً للاسم كما في النموذج:

صَدِيْقٌ	مَنْ هَذَا ؟	هَذَا صَدِيْقِيْ	
صَدِيْقَةٌ	؟...........	....	
أَخٌ	؟...........	....	
أُخْتٌ	؟...........	....	
وَالِدٌ	؟...........	....	
وَالِدَةٌ	؟...........	....	

www.arabicdawateislami.net

مُعَلِّمٌ ....؟ ....

مُعَلِّمَةٌ ....؟ ....

مَسْؤُوْلٌ ....؟ ....

مَسْؤُوْلَةٌ ....؟ ....

جَدٌّ ....؟ ....

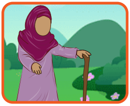

جَدَّةٌ ....؟ ....

التدريب الثالث: أجْرِ التمرينَ الآتِيَ كما في المثال:

طَبِيْبٌ	مَنْ هَذَا ؟	هَذَا طَبِيْبٌ	
طَبِيْبَةٌ	..........؟	....	
مُمَرِّضٌ	..........؟	....	
مُمَرِّضَةٌ	..........؟	....	
مُدِيْرٌ	..........؟	....	
مُدِيْرَةٌ	..........؟	....	

مُوَظَّفٌ ....؟ ....

مُوَظَّفَةٌ ....؟ ....

خالد ....؟ ....

زينب ....؟ ....

عثمان ....؟ ....

مريم ....؟ ....

التدريب الرابع: أَجْرِ التمرين كما في المثالين:

طَالِبٌ ماذا تَعْمَلُ ؟ أَنَا طَالِبٌ

سَلْمَى مَنْ أَنْتِ ؟ أَنَا سَلْمَى

بلال ....؟ ....

طَالِبَةٌ ....؟ ....

مُحَاسِبٌ...................؟ ....

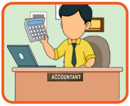

مُحَاسِبَةٌ ....؟ ....

www.arabicdawateislami.net

سائق ....؟ ....

سائقة ....؟ ....

مُدَرِّسٌ ....؟ ....

مُدَرِّسَةٌ ....؟ ....

مُهَنْدِس....................؟ ....

مُهَنْدِسَة....................؟ ....

التدريب الخامس: تبادل السؤال والجواب كما في النموذج:

أحمدُ	مَاذَا اسْمُهُ ؟	اِسْمُهُ أَحْمَدُ	
زَيْنَبُ	مَا اِسْمُهَا ؟	اِسْمُهَا زَيْنَبُ	
مُصْطَفَى	....................؟	....	
سَلْمَى	....................؟	....	
كَرِيمٌ	....................؟	....	
فريدةُ	....................؟	....	

www.arabicdawateislami.net

سَالم ....؟ ....

نَبِيْلَةُ ....؟ ....

حَسَنٌ....................؟ ....

سُعَادُ ....؟ ....

رَيّانُ ....؟ ....

عائشةُ....................؟ ....

www.arabicdawateislami.net

التدريب السادس: تبادل السؤال والجواب كما في المثالين:

أحمدُ مَا اِسْمُكَ ؟ اِسْمِي أحمدُ

نَبِيْلَةُ مَا اِسْمُكِ ؟ أَنَا نَبِيْلَةُ

رَيَّانُ ....؟ ....

زَيْنَبُ ....؟ ....

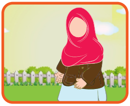

نَبِيْلٌ ....؟ ....

سُمَيْرَةُ...................؟ ....

www.arabicdawateislami.net

كَرِيْم....................؟ ....

آمِنَةُ ....؟ ....

سالم....................؟ ....

سَلْوَى....................؟ ....

عُمَرُ ....؟ ....

مَرْيَم ....؟ ....

التدريب السابع: تبادل السؤال والجواب كما في المثالين:

أحمدُ	هَلْ اِسْمُكَ أحمَدُ؟	نَعَمْ ، اِسْمِي أحَمَدُ	
نَبِيْلَةُ	هَلْ اِسْمُكِ نَبِيْلَة؟	نَعَمْ ، اِسْمِي نَبِيْلَة	
رَيَّانُ	.................؟	....	
زَيْنَبُ	.................؟	....	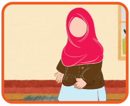
نَبِيْل	.................؟	....	
سُمَيْرَة	.................؟	....	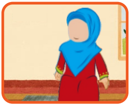

www.arabicdawateislami.net

كَرِيْم ؟.................. ....

آمِنَةُ ؟.................. ....

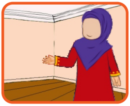

سالم ؟.................. ....

سَلْوَى ؟.................. ....

عُمَرُ ؟.................. ....

مَرْيَم ؟.................. ....

www.arabicdawateislami.net

التدريب الثامن: أَعِدْ الجملةَ تغييراً للفاعل بمحاكاة المثالين التاليين:

أَنَا تَشَرَّفْتُ بِلِقَائِكَ

زَيْنَبُ تَشَرَّفَتْ زَيْنَبُ بِمَعْرِفَتِكِ

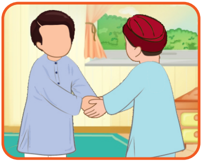

هُوَ ....

هِيَ ....

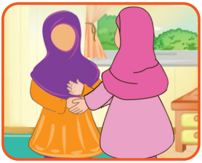

نَحْنُ ....

فاطِمَةُ ....

www.arabicdawateislami.net

اَلْوَلَدُ ....

البِنْتُ ....

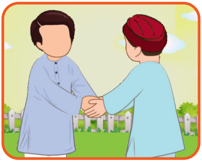

عُثْمانُ ....

سَلْمَى ....

أَخِيْ ....

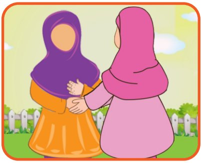

أُخْتِيْ ....

التدريب التاسع: أَعِدْ الجملةَ مُسْتَعْمِلاً (سعيد) أو (سعيدة) تغييراً للمبتدأ كما في المثالين:

أَنَا — أَنَا سَعِيْدٌ بِمَعْرِفَتِكَ

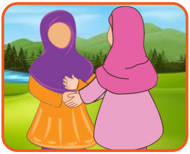

زَيْنَبُ — زَيْنَبُ سَعِيْدَةٌ بِمَعْرِفَتِكِ

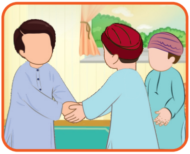

هُوَ — ....

هِيَ — ....

الشابّان — ....

الفَتَيَاتُ — ....

www.arabicdawateislami.net

بَكْرٌ ....

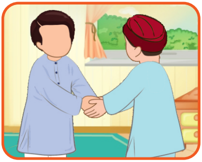

مَرْيَم ....

عُثْمانُ ....

فَرِيْدَةُ ....

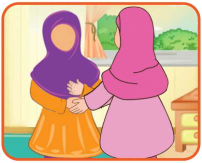

أَخِيْ ....

أُخْتِيْ ....

www.arabicdawateislami.net

التدريب العاشر: أَجْرِ السؤالَ والجوابَ:

ماذا بِكَ يا أَخِيْ ؟ — لا شَيْءَ

ماذا بِكِ يا أُخْتِيْ؟ — أَنَا مَرِيْضَةٌ

ماذا بِكَ يا وَلَدِيْ؟ — أَنا حَزِيْنٌ

ماذا بِكِ يا بِنْتِيْ؟ — أَنا حَزِيْنَةٌ

ماذا بِكَ يا طارقُ؟ — أَنَا مُنْزَعِج

ماذا بِكِ يا فاطِمَةُ ؟ — أَنَا مُنْزَعِجَةٌ

www.arabicdawateislami.net

ماذا بِكَ يا صَدِيْقِيْ ؟ أَنَا مُصَابٌ بِالْحُمَّى

ماذا بِكِ يا صَدِيْقَتِيْ؟ أَنَا مُصَابَةٌ بِالْحُمَّى

ماذا بِكَ يا حَبِيْبِيْ؟ بِيْ أَلَمٌ في الأُذُنِ

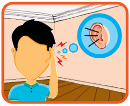

ماذا بِكِ يا حَبِيْبَتِيْ؟ بِيْ أَلَمٌ في البَطْنِ

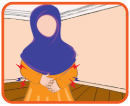

ماذا بِكَ يا أخِيْ؟ لا شَيْءَ، أَنَا مُتْعَبٌ فقَطْ

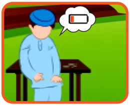

ماذا بِكِ يا أُخْتِيْ؟ لَسْتُ بِخَيْرٍ

التدريب الحادي عشر: أَجْرِ التمرين تغييراً للاسم كما في المثالين:

أنتَ	كَيْفَ حالُكَ ؟	أَنَا بِخَيْرٍ	
طارق	كَيْفَ حالُهُ طارق ؟	هُوَ أَيْضاً بِخَيْرٍ	
أنْتُما	.............؟	....	
خالد	.............؟	....	
أنتُم	.............؟	....	
فاطمة	.............؟	....	

www.arabicdawateislami.net

أَنْتُم ....؟ ....

أَنْتُنَّ ....؟ ....

أَنْتُنَّ ....؟ ....

هُمْ ....؟ ....

هِيَ ....؟ ....

هُوَ ....؟ ....

www.arabicdawateislami.net

التدريب الثاني عشر: أَجْرِ التمرين الآتي كما في المثالين:

أنتَ	هل أنْتَ بِخَيْرٍ ؟	أَنَا بِخَيْرٍ	
هو	هل هو بِخَيْرٍ ؟	هُوَ أَيْضاً بِخَيْرٍ	
أنتِ	؟.............	....	
هي	؟.............	....	
هما	؟.............	....	
هُمْ	؟.............	....	

www.arabicdawateislami.net

هُنَّ ....؟ ....

أنتُم ....؟ ....

أَنْتُنَّ ....؟ ....

أَنْتُما ....؟ ....

خالد ....؟ ....

فاطمةُ ....؟ ....

التدريب الثالث عشر: أَجْرِ التمرين تغييراً للفاعل كما في المثالين:

أنا — سَعِدْتُ بلِقَائِكَ يا بلالُ

نحنُ — سَعِدْنَا بلِقَائِكَ يا أُسْتاذِيْ

هو — ....

هي — ....

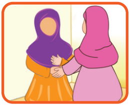

هما — ....

هُمْ — ....

www.arabicdawateislami.net

هُنَّ ....

خالد ....

فاطمةُ ....

الولدُ ....

البِنْتُ .... 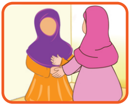

الطُّلّابُ ....

www.arabicdawateislami.net

التدريب الرابع عشر: أَجْرِ التمرين الآتي كما في المثالين:

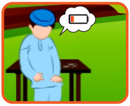

أنتَ هل أنْتَ بِخَيْرٍ ؟ لَسْتُ بخيْرٍ

هو هل هو بِخَيْرٍ ؟ لَيْسَ بِخَيْرٍ

أنتِ ....؟ ....

هي ....؟ ....

هما ....؟ ....

هُمْ ....؟ ....

www.arabicdawateislami.net

هُنَّ ؟............. .... 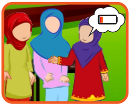

أنتُم ؟............. ....

أنْتُنَّ ؟............. .... 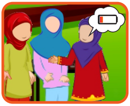

أنْتُما ؟............. ....

خالد ؟............. .... 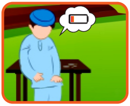

فاطمةُ ؟............. ....

www.arabicdawateislami.net

التدريب الخامس عشر: أَجْرِ التمرين الآتي كما في المثالين:

أنتَ	كَيْفَ أنْتَ ؟	ما زِلْتُ بِخَيْرٍ	
حالُهُ	كَيْفَ حالُهُ ؟	ما زالَ بِخَيْرٍ	
حالُكَ	؟.............	....	
حالُكِ	؟.............	....	
حالُكُم	؟.............	....	
حالُكُنَّ	؟.............	....	

www.arabicdawateislami.net

حالُ أُسْرَتِكَ ....؟ ....

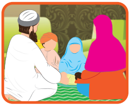

حالُ أولادِكَ ....؟ ....

حالتُه ....؟ ....

أنتُم ....؟ ....

أنْتُنَّ ....؟ ....

أنْتُما ....؟ ....

www.arabicdawateislami.net

السلامُ عليكم .

وعليكم السلامُ.......

مَنِ الْمُتَّصِلُ ؟

أَنَا خليلٌ .

خليلٌ: كيفَ حالُكَ يا حامدُ ؟

حامدٌ: الحمدُ لله ، وكيفَ أنْتَ ؟

خليلٌ: الحمدُ لله ، أنا بخيرٍ ، كنتُ أَوَدُّ أنْ أَزُوْرَكَ .

حامدٌ: أَهْلاً وسَهْلاً، أنا أيضاً اِشْتَقْتُ إليكَ كثيراً، هلْ يُنَاسِبُكَ أنْ نَتَقَابَلَ غداً ؟

خليلٌ: نعمْ مُنَاسِبٌ تَمَاماً .

حامدٌ: إذاً ، سأَنْتَظِرُكَ على الغَدَاءِ .

خليلٌ: لا ، لا تُتْعِبْ نَفْسَكَ .

حامدٌ: لا تَقُلْ هذا يا خليلُ ، سأَنْتَظِرُكَ غَداً إن شاء الله .

خليلٌ: حَسَناً إن شاء الله .

www.arabicdawateislami.net

التدريب الأوّل: استخرجِ الكلمات الجديدة من الحوار واكتبها في الجدول:

www.arabicdawateislami.net

التدريب الثاني: أَجْرِ التمرين الآتي كما في المثال:

أَزُوْرُ   أَوَدُّ أنْ أَزُوْرَكَ

أَتَّصِلُ بِكَ   ....

أَدْرُسُ النَّحْوَ   ....

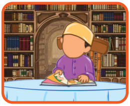

أَتَعَلَّمُ العربيَّةَ   ....

أَتَّصِلُ بِخَالِدٍ   ....

أُرْسِلُ رِسَالَةً إلى المجموعة   ....

www.arabicdawateislami.net

أَشْتَرِي جَوَّالاً	....	
أَشْتَرِي الشَّايَ	....	
أَشْتَرِي الفَطُوْرَ	....	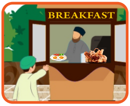
أَشْرَبُ الماءَ	....	
أَعُوْدُ إلى البيتِ	....	
أُغَيِّرُ لِبَاسِي	....	

www.arabicdawateislami.net

التدريب الثالث: حوّل الجمل التالية من المفرد إلى المثنّى كما في المثالين:

يزُوْرُ ... يزُوْرانِ

يَتَّصِلُ ... يَتَّصِلانِ

يَدْرُسُ ....

يَتَعلَّمُ العربيَّةَ ....

يَتَّصِلُ بِخَالدٍ ....

يَشْتَرِي جَوَّالاً ....

www.arabicdawateislami.net

يُرْسِلُ رِسَالَةً ....

يَشْرَبُ الشَّايَ .... 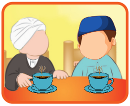

يَتَنَاوَلُ الفَطُوْرَ .... 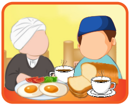

يَشْرَبُ الماءَ ....

يَعُوْدُ إلى البيتِ ....

يُغَيِّرُ لِبَاسَه ....

www.arabicdawateislami.net

التدريب الرابع: حوّل الجملة الفعليّة إلى الجملة الاسميّة كما في المثالين:

يَذْهَبُ خالد ..... خالد يَذْهَبُ

أَرْجِعُ ..... أنَا أَرْجِعُ

تَعُوْدُ فاطمةُ إلى البَيْتِ ....

يَسْتَمِعُ الطُّلاّبُ إلى الدَّرْسِ ....

يُحَلِّلُ ريّانُ صَرْفِيّاً ....

تَغْسِلُ سَلْمَى الأَطْبَاقَ ....

www.arabicdawateislami.net

أُشاهِدُ قَناةَ مَدَنِيْ ....

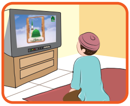

يَلْعَبُ الولَدانِ بالأَلْعَابِ ....

تُنَظِّفِيْنَ الْحُجْرَةَ ....

أَذْهَبُ إلى النَّوْمِ ....

يَقُوْدُ عمرُ السَّيَّارَةَ ....

تَنَامُ الطِّفْلَةُ ....

www.arabicdawateislami.net

التدريب الخامس: أَجْرِ التَّمْرين الآتي تغييراً للفاعل كما في المثالين:

أَنا — اِشْتَقْتُ إليكَ كثيراً

عثمان — اِشْتَاقَ عثمانُ إليكَ كثيراً

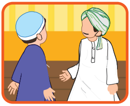

نحن — ....

هم — ....

هُنَّ — ....

الأَطفالُ — ....

www.arabicdawateislami.net

البَنات ....

حسَنٌ ....

مريمُ ....

عمرُ ....

فاطمةُ .... 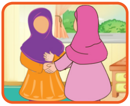

الرِّجَالُ .... 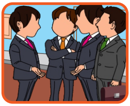

www.arabicdawateislami.net

الدرس الثاني

الجنسيّة

www.arabicdawateislami.net

عُمَرُ: صَبَاحَ الخَيْر

عُثْمَانُ: صَبَاحَ النُّوْر

عُمَرُ: مَا جِنْسِيَّتُك ؟

عُثْمَانُ: أَنَاسُوْدَانِيٌّ

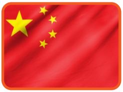

عُثْمَانُ: وَهَلْ أَنْتَ صِيْنِيٌّ ؟

عُمَرُ: لا، أَنَا مِصرِيٌّ

عُمَرُ: أَهْلاً وَسَهْلاً

عُثْمَانُ: فُرْصَةٌ طَيِّبَةٌ

مَرْيمُ: مَسَاءَ الخَيْر

عَائشَةُ: مَسَاءَ النُّوْر

مَرْيمُ: مَا جِنْسِيَّتُكِ ؟

عَائشَةُ: أَنَا سُعُوْدِيَّةٌ.

مَرْيمُ: وَمِنْ أَيْنَ أَنْتِ ؟

سُعَادُ : أَنَا مِنْ مَكَّةَ .

مَرْيمُ: أَهْلاً وَسَهْلاً .

عَائشَةُ وسُعَادُ: فُرْصَةٌ سَعِيْدَةٌ .

www.arabicdawateislami.net

التدريب الأوّل: أَجْرِ التمرين الآتي كما ترى في المثالين:

إِسْبَانِيَا	مَا جِنْسِيَّتُكَ ؟	أَنَا إِسْبَانِيٌّ	
إِسْبَانِيَا	وَمَا جِنْسِيَّتُكِ ؟	أَنَا إِسْبَانِيَّةٌ	
لُبْنَان	..............؟	....	
لُبْنَان	..............؟	....	
سُوْرِيَا	..............؟	....	
سُوْرِيَا	..............؟	....	

www.arabicdawateislami.net

مكَّةُ ....؟ ....

مدينة ....؟ ....

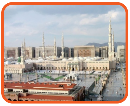

سُوْدَان ....؟ ....

سُوْدَان ....؟ ....

مِصْر ....؟ ....

مِصْر ....؟ ....

www.arabicdawateislami.net

التدريب الثاني: أَجْرِ التمرين الآتي كما ترى في المثالين:

يَابَان — مِنْ أَينَ أَنتَ ؟ — أَنَا مِنْ يَابَان

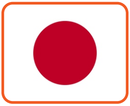

يَابَان — مِنْ أَينَ أَنتِ ؟ — أَنَا مِنْ يَابَان

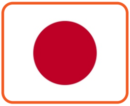

إِنْدُوْنِيْسِيَا — ....؟ — ....

إِنْدُوْنِيْسِيَا — ....؟ — ....

أَلْمَانِيَا — ....؟ — ....

أَلْمَانِيَا — ....؟ — ....

إِيْطَالِيَا ؟.................. ....

إِيْطَالِيَا ؟.................. ....

بَرِيْطانِيَا ؟.................. ....

بَرِيْطانِيَا ؟.................. ....

لِيْبِيَا ؟.................. ....

لِيْبِيَا ؟.................. ....

www.arabicdawateislami.net

التدريب الثالث: أجب عن الأسئلة كما في النموذجين:

مِصْر — هَلْ أَنْتَ صِيْنِيٌّ ؟ 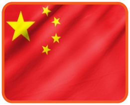 لا، أَنَا مِصرِيٌّ

مِصْر — هَلْ أَنْتِ صِيْنِيَّةٌ ؟ 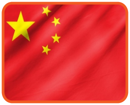 لا، أَنَا مِصرِيَّةٌ

تُرْكِيَا — هَلْ أَنْتَ لُبْنَانِيٌّ ؟ ....

تُرْكِيَا — هَلْ أَنْتِ لُبْنَانِيَّةٌ ؟ ....

نَيْجِيْرِيَا — هَلْ أَنْتَ سُوْرِيٌّ ؟ ....

نَيْجِيْرِيَا — هَلْ أَنْتِ سُوْرِيَّةٌ ؟ ....

www.arabicdawateislami.net

كُوَيْت هَلْ أَنْتَ جَزَائِرِيٌّ ؟ ....

كُوَيْت هَلْ أَنْتِ جَزَائِرِيَّةٌ ؟ ....

سُوْدَان هَلْ أَنْتَ أَمْرِيْكِيٌّ ؟ 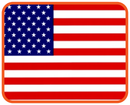 ....

سُوْدَان هَلْ أَنْتِ أَمْرِيْكِيَّةٌ ؟ 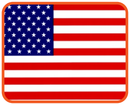 ....

عِرَاق هَلْ أَنْتَ كِيْنِيٌّ ؟ ....

عِرَاق هَلْ أَنْتِ كِيْنِيَّةٌ ؟ ....

www.arabicdawateislami.net

التدريب الرابع: تبادل السؤال والجواب كما في المثالين:

الصِّيْن / أنتَ — مِنْ أَيْنَ أَنْتَ ؟ — أَنَا مِن الصِّيْن

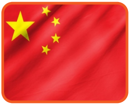

الصِّيْن / أنْتِ — مِنْ أيِّ بَلَدٍ أَنْتِ ؟ — أَنَا مِن الصِّيْن

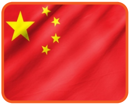

كَنَدَا / أَنْتُمَا — ....؟ — ....

كَنَدَا / أَنْتُمْ — ....؟ — ....

عُمَان / أَنْتُنَّ — ....؟ — ....

عُمَان / أَنْتَ — ....؟ — ....

www.arabicdawateislami.net

كُوَيْت / أنتِ ....؟ ....

كُوَيْت / أنْتُما ....؟ ....

دُبَي / أنتُمْ ....؟ ....

دُبَي / أنْتُنَّ ....؟ ....

اَلبَحْرَيْن / أَنْتَ ....؟ ....

اَلبَحْرَيْن / أَنْتِ ....؟ ....

www.arabicdawateislami.net

التدريب الخامس: اكتب السؤال والجواب كما في المثالين:

الصِّيْن / هُوَ	مِنْ أيِّ بَلَدٍ هُوَ ؟	هُوَ مِن الصِّيْن	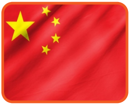
الصِّيْن / هِيَ	مِنْ أَيْنَ هِيَ ؟	هِيَ مِن الصِّيْن	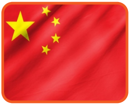
لِيْبِيَا / هُمَا	..............؟	....	
لِيْبِيَا / هُمْ	..............؟	....	
أَلْمَانِيَا / هُنَّ	..............؟	....	
أَلْمَانِيَا / هُوَ	..............؟	....	

كُوَيْت / هِيَ ....؟ ....

كُوَيْت / هُمَا ....؟ ....

دُبَي / هُمْ ....؟ ....

دُبَي / هُنَّ ....؟ ....

إِفْرِيْقِيَا / هُوَ ....؟ ....

إِفْرِيْقِيَا / هِيَ ....؟ ....

www.arabicdawateislami.net

التدريب السادس: اكتب السؤال والجواب كما في المثالين:

الصِّيْن	مِنْ أَيْنَ خَالِدٌ ؟	هو مِنَ الصِّيْن	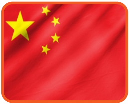
الصِّيْن	مِنْ أَيْنَ فَاطِمَةُ ؟	هي مِن الصِّيْن	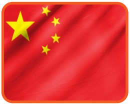
لِيْبِيَا	................؟	....	
لِيْبِيَا	................؟	....	
إِيْرَان	................؟	....	
إِيْرَان	................؟	....	

الإِمَارَات ....؟ ....

الإِمَارَات ....؟ ....

المَغْرِب ....؟ ....

المَغْرِب ....؟ ....

مَكَّة ....؟ ....

مكة ....؟ ....

التدريب السابع: أجب عن الأسئلة كما في المثالين:

الصِّيْن أَأَنْتَ مِنْ قَطَر ؟

لاَ ، أَنَا مِن الصِّيْن
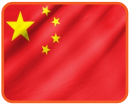

الصِّيْن أَزَيْنَبُ مِنْ نِيْبَال ؟
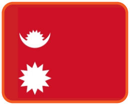
لاَ ، هِيَ مِن الصِّيْن
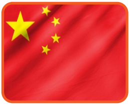

لِيْبِيَا أَهُوَ مِنْ سِرِيْلاَنْكا ؟

....

لِيْبِيَا أَهِيَ مِنْ رُوْسِيَا ؟

....

أَلْمَانِيَا أَحَمْزَةُ مِنْ ماليزيا ؟

....

أَلْمَانِيَا أَسَلْمَى مِنْ الْيُوْنَان ؟

....

www.arabicdawateislami.net

كُوَيْت أَنَبِيْلٌ مِنْ قَطَر ؟ ....

كُوَيْت أَأَنْتِ مِنْ قَطَر ؟ ....

دُبَي أَهُوَ مِن إِيْطَالِيَا ؟ ....

دُبَي أَهِيَ مِن إِيْطَالِيَا ؟ ....

تَايْلَانْد أَأَنْتَ مِن الصُّوْمَال ؟ ....

كُوْرِيا أَأَنْتِ مِنْالبَرَازِيْل ؟ ....

www.arabicdawateislami.net

التدريب الثامن: أجب عن الأسئلة كما في النموذجين:

هَلْ طارق صِيْنِيٌّ ؟ 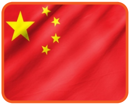 لا، هُوَ مِصرِيٌّ

هَلْ فاطِمَةُ صِيْنِيَّةٌ ؟ 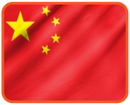 لا، هِيَ مِصْرِيَّةٌ

هَلْ رَيَّانُ لُبْنانِيٌّ ؟ ....

هَلْ سَلْمَى لُبْنَانِيَّةٌ ؟ ....

هَلْ الأُسْتاذُ سُوْرِيٌّ ؟ ....

هَلْ الأُسْتَاذَةُ سُوْرِيَّةٌ ؟ ....

هَلْ زيدٌ سُوْدَانِيٌّ ؟

....

هَلْ مريمُ كُوْرِيَّةٌ ؟

....

هَلْ هَذَا أَمْرِيْكِيٌّ ؟

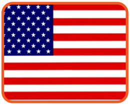

....

هَلْ هَذهِ أَمْرِيْكِيَّةٌ ؟

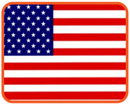

....

هَلْ هَذَا كِيْنِيٌّ ؟

....

هَلْ هَذهِ كِيْنِيَّةٌ ؟

....

www.arabicdawateislami.net

التدريب التاسع: تبادل السؤال والجواب مِنْ إنْشائِكَ كما في النَّمُوْذَجَيْن:

هَلْ أَنْتَ مِصْرِيّ ؟ — لا ، لَسْتُ مِصْرِيًّا

هَلْ أَنْتَ عِرَاقِيّ؟ — لا ، لَسْتُ عِرَاقِيّاً

.... — ....

.... — ....

.... — ....

.... — ....

.... — ....

.... — ....

.... — ....

www.arabicdawateislami.net

التدريب العاشر: تبادل السؤال والجوال مِنْ إِنْشائِكَ كما في النَّمُوْذَجَيْن:

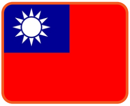

هَلْ أَنْتَ مِن العِرَاق ؟	لا ، لَسْتُ مِن العِرَاق
هَلْ أَنْتَ مِنْ تَايْوَان؟	لا ، لَسْتُ مِنْ تَايْوَان
....	....
....	....
....	....
....	....
....	....
....	....
....	....

www.arabicdawateislami.net

الدرس الثالث

المهنة

www.arabicdawateislami.net

يُوْسُفُ: مَسَاءَ الْخَيْرِ

رَيَّانُ: مَسَاءَ النُّوْرِ .

يُوْسُفُ: مَا مِهْنَتُكَ ؟

رَيَّانُ: أَنَا مُدَرِّسٌ .

رَيَّانُ: وَأَنْتَ مَا مِهْنَتُكَ ؟

يُوْسُفُ: أَنَا طَبِيْبٌ .

رَيَّانُ: وَمَا وَظِيْفَةُ إِسْمَاعِيْلَ ؟

يُوْسُفُ: هو مُحَاسِبٌ .

رَيَّانُ: شُكْرًا .

يُوْسُفُ: عَفْوًا .

www.arabicdawateislami.net

سَلْمَى: صَبَاحَ الخَيْرِ .

مَرْيَمُ: صَبَاحَ النُّوْرِ .

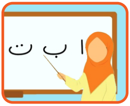

سَلْمَى: مَا مِهْنَتُكِ ؟

مَرْيَمُ: أَنَا مُدَرِّسَةٌ .

مَرْيَمُ: ومَا مِهْنَتُكِ ؟

سَلْمَى: أَنَا طَالِبَةٌ .

مَرْيَمُ: مَاذَا تَعْمَلُ نَبِيْلَةُ ؟

سَلْمَى: هِيَ مُوَظَّفَةٌ .

مَرْيَمُ: شُكْراً .

سَلْمَى: عَفْواً .

www.arabicdawateislami.net

التدريب الأوّل: تبادل السؤال والجواب كما في المثالين:

مُدَرِّسٌ	مَا مِهْنَتُكَ ؟	أَنَا مُدَرِّسٌ	
مُدَرِّسَةٌ	مَا وَظِيْفَتُكِ ؟	أَنَا مُدَرِّسَةٌ	
طَالِبٌ	؟............	....	
طَالِبَةٌ	؟............	....	
طَبِيْبٌ	؟............	....	
طَبِيْبَةٌ	؟............	....	

www.arabicdawateislami.net

مُمَرِّضٌ ....؟ ....

مُمَرِّضَةٌ ....؟ ....

نَادِلٌ ....؟ ....

نَادِلَةٌ ....؟ ....

تَاجِرٌ ....؟ ....

تَاجِرَةٌ ....؟ ....

www.arabicdawateislami.net

التدريب الثاني: تبادل السؤال والجواب كما في المثالين:

مُعَلِّمٌ	مَا عَمَلُكَ ؟	أَنَا مُعَلِّمٌ	
مُعَلِّمَةٌ	مَا شُغْلُكِ ؟	أَنَا مُعَلِّمَةٌ	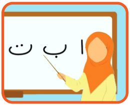
مُصَوِّرٌ	............؟	....	
مَصَوِّرَةٌ	............؟	....	
بائِعُ مَلاَبِسِ الأَطْفَالِ ......؟		....	
بائِعَةُ المَلاَبِسِ النِّسَائِيَّةِ......؟		....	

مُمَرِّضٌ ؟............ ....

مُمَرِّضَةٌ ؟............ ....

نَادِلٌ ؟............ ....

نَادِلَةٌ ؟............ ....

تَاجِرٌ ؟............ ....

تَاجِرَةٌ ؟............ ....

www.arabicdawateislami.net

التدريب الثالث: اكتب السؤال والجواب كما في النموذجين:

سَائِقٌ   مَا مِهْنَتُهُ ؟   هُوَ سَائِقٌ

سائِقَةٌ   مَا مِهْنَتُهَا ؟   هِيَ سائِقَةٌ

مُدِيْرٌ   ....؟   ....

مُدِيْرَةٌ   ....؟   ....

مُوَظَّفٌ   ....؟   ....

مُوَظَّفَةٌ   ....؟   ....

مُحَاسِبٌ ....؟ ....

مُحَاسِبَةٌ ....؟ ....

كَهْرَبَائِيٌّ ....؟ ....

كَهْرَبَائِيَّةٌ ....؟ ....

لَبَّانٌ ....؟ ....

لَبَّانَةٌ ....؟ ....

www.arabicdawateislami.net

التدريب الرابع: تبادل السؤال والجواب كما في المثالين:

صَيْدَلِيٌّ مَا وَظِيْفَةُ خَالِد ؟ هُوَ صَيْدَلِيٌّ

صَيْدَلِيَّةٌ مَا مِهْنَةُ نَبِيْلَة ؟ هِيَ صَيْدَلِيَّةٌ

مُحَاضِرٌ ....؟ ....

مُحَاضِرَةٌ ....؟ ....

حَلاَّقٌ ....؟ ....

حَلاَّقَةٌ ....؟ ....

خَبَّازٌ ....؟ ....

خَبَّازَةٌ ....؟ ....

خُضَرِيٌّ ....؟ ....

خُضَرِيَّةٌ ....؟ ....

فَاكِهَانِيٌّ ....؟ ....

فَاكِهَانِيَّةٌ ....؟ ....

www.arabicdawateislami.net

التدريب الخامس: أَجْرِ الحِوَارَ مع زَمِيْلِكَ:

مَاذَا تَعْمَلُ ؟ — أَنَا طَالِبٌ

مَاذَا تَعْمَلِيْنَ ؟ — أَنَا طَالِبَةٌ

مَاذَا يَعْمَلُ هَذَا الرَّجُلُ ؟ — يَعْمَلُ هَذَا الرَّجُلُ مُدَرِّساً

ماذا تَعْمَلُ هَذِهِ الفَتَاةُ ؟ — تَعْمَلُ هَذِهِ الفَتَاةُ طَبِيْبَةً

مَاذَا يَعْمَلُ أَبُوْكَ ؟ — يَعْمَلُ أَبِيْ مُهَنْدِساً

مَاذَا يَعْمَلُ أَخُوْكَ ؟ — يَعْمَلُ أَخِيْ جَزَّاراً

www.arabicdawateislami.net

مَاذَا يَعْمَلُ سَالِمٌ ؟ يَعْمَلُ سَالِمٌ مُوَظَّفاً

مَاذَا تَعْمَلُ سَلْمَى ؟ تَعْمَلُ سَلْمَى مُوَظَّفَةً

مَاذَا يَعْمَلُ عثمانُ ؟ يَعْمَلُ عثمانُ تَاجِراً

مَاذَا تَعْمَلُ زَيْنَبُ ؟ تَعْمَلُ زَيْنَبُ رَبَّةَ مَنْزِلٍ

مَاذَا يَعْمَلُ صَدِيْقُكَ ؟ يَعْمَلُ صَدِيْقِي نَادِلاً

مَاذَا تَعْمَلُ صَدِيْقَتُكِ ؟ تَعْمَلُ صَدِيْقَتِي خَادِمَةً

مَاذَا يَعْمَلُ خالِد ؟ يَعْمَلُ خالِدٌ مُدِيْرًا للجامعة

www.arabicdawateislami.net

التدريب السادس: أنّث الفعل والفاعل والحال في كلّ من الجمل الآتية بمحاكاة المثال التالي:

يَعْمَلُ هَذَا الولدُ مُدَرِّساً تَعْمَلُ هَذِهِ البنتُ مُدَرِّسَةً

يَعْمَلُ أَبِيْ ضابِطاً ....

يَعْمَلُ خالدٌ خادماً ....

يَعْمَلُ سَالِمٌ مُوَظَّفاً ....

يَعْمَلُ رَيّان مُدِيْراً ....

يَعْمَلُ زيدٌ مُصَوِّراً ....

يَعْمَلُ أَخِيْ مُزَارِعاً ....

يَعْمَلُ صَدِيْقِي خَيَّاطاً ....

يَعْمَلُ وَلَدِي تاجِراً ....

يَعْمَلُ حَسَنٌ مَسْؤُوْلاً ....

يَعْمَلُ بَكْرٌ سَائِقاً ....

يَعْمَلُ ساجِدٌ صاحِبَ مَتْجَرٍ ....

www.arabicdawateislami.net

التدريب السابع: حوِّل الفعل المثبت إلى المنفيّ بمحاكاة المثال الأوّل:

يَعْمَلُ أحمدُ صَيْدَلِيّاً — لاَ يَعْمَلُ أحمدُ صَيْدَلِيّاً

يَعْمَلُ أَبِيْ مُحَامِياً — ....

يَعْمَلُ خالِدٌ طَبَّاخاً — ....

يَعْمَلُ سَالِمٌ بائِعاً لِلثِّيَابِ — ....

يَعْمَلُ رَيّانُ بائِعاً — ....

يَعْمَلُ زيدٌ حلاَّقاً — ....

يَعْمَلُ أَخِيْ مُذِيْعاً ....

يَعْمَلُ صَدِيْقِي حارِساً ....

يَعْمَلُ وَلَدِي مُبَرْمِجاً ....

يَعْمَلُ حَسَنٌ مَسْؤُوْلاً ....

يَعْمَلُ بَكْرٌ سَائِقاً ....

يَعْمَلُ ساجِدٌ صاحِب مَتْجَرٍ ....

www.arabicdawateislami.net

التدريب الثامن: أجر التمرين الآتي تغييراً للاسم والخبر كما في المثالين:

بَوَّابٌ — زيد بَوَّابٌ — ليسَ زيد بَوَّاباً

خَيَّاطٌ — فاطمةُ خَيَّاطَةٌ — ليستْ فاطمةُ خَيَّاطةً

خَبَّازٌ — ....؟ — ....

بَقَّالٌ — ....؟ — ....

بائِعٌ مُتَجَوِّلٌ ....؟ — ....

طَبِيْبُ الأَسْنَانِ ....؟ — ....

طَبِيْبُ القَلْب ....؟ ....

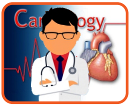

نَجَّارٌ ....؟ ....

صَاحِبُ مَتْجَرٍ ....؟ ....

حَارِسُ أَمْن .... ؟ ....

حَدَّادٌ ....؟ ....

لَحَّامٌ ....؟ ....

خُضَرِيّ ....؟ ....

www.arabicdawateislami.net

التدريب التاسع: أجر التمرين الآتي تغييراً للاسم والخبر كما في المثال:

إِسْكَافِيٌّ	كان زيد إِسْكَافِيّاً	لم يَكُنْ زيد إِسْكَافِيّاً	
مُصَوِّرٌ	....	....	
بُسْتَانِيٌّ	....	....	
ضَابِطُ شُرْطَةٍ	....	....	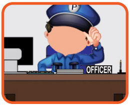
عَامِلُ نِظَافَةٍ	....	....	

www.arabicdawateislami.net

مُزَارِعٌ ....

مُحَامٍ ....

رَجُلُ الإِطْفَاءِ ....

سَاعِي البَرِيْدِ ....

عاطِلٌ عَن العَمَلِ ....

www.arabicdawateislami.net

التدريب العاشر: أجب عن الأسئلة كما في المثالين:

أَهَذَا حَسَنٌ ؟

خَالِدٌ لاَ، هَذَا خَالِدٌ

أَهَذِهِ مُعَلِّمَةٌ ؟

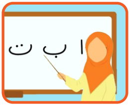

طَالِبَةٌ لاَ، هَذِه طَالِبَةٌ

أَهَذَا بَقَّالٌ ؟

خَيَّاطٌ ....

أَهَذِهِ طَبِيبَةٌ ؟

مُمَرِّضَةٌ...............

أَهَذَا مُوَظَّفٌ ؟

تَاجِرٌ ....

أَهَذِهِ خَادِمَةٌ ؟

رَبَّةُ مَنْزِلٍ ....

أَهَذَا أُسْتَاذٌ ؟

طَالِبٌ ....

أَهَذِهِ زَيْنَبُ ؟

مَرْيَمُ ....

أَهَذَا مُتَقَاعِدٌ ؟

عاطِل ....

أَهَذِهِ مَشْغُوْلَةٌ ؟

مُتَفَرِّغَةٌ ....

أَهَذَا سَرِيْعٌ ؟

بَطِيْءٌ ....

أَهَذِهِ مُدِيْرَةٌ ؟

مُمَرِّضَةٌ ....

www.arabicdawateislami.net

التدريب الحادي عشر: أجب عن الأسئلة كما في المثالين:

أَأَنْتَ حَسَنٌ ؟ خَالِدٌ لاَ، أنَا خَالِدٌ

أَأَنْتِ مُعَلِّمَةٌ ؟ طَالِبَةٌ لاَ، أنَا طَالِبَةٌ

أَأَنْتَ مُصَحِّحٌ ؟ ضَابِطٌ ....

أَأَنْتِ صَبَّاغَةٌ ؟ خَيَّاطَةٌ ....

أَأَنْتَ فَلاَّحٌ ؟ بَنَّاءٌ ....

أَأَنْتِ خَادِمَةٌ ؟ طَبَّاخَةٌ ....

www.arabicdawateislami.net

أَأَنْتَ شُرْطِيٌّ ؟
سَبَّاكٌ ....

أَأَنْتِ زَيْنَبُ ؟
مَرْيَمُ ....
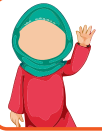

أَأَنْتَ مَشْغُوْلٌ ؟
مُتَفَرِّغٌ ....

أَأَنْتِ مَشْغُوْلَةٌ ؟
مُتَفَرِّغَةٌ ....

أَأَنْتَ مِيْكَانِيْكِي؟
طَيَّارٌ ....

أَأَنْتِ مُدِيْرَةٌ ؟

عَامِلَةُ نِظَافَةٍ ....

www.arabicdawateislami.net

التدريب الثاني عشر: أجب عن الأسئلة كما في المثالين:

أَأَنْتَ فَلاَّحٌ ؟ لَسْتُ فَلاَّحاً

أَهَذه مُوَظَّفَةٌ ؟ لَيْسَتْ هذه مُوَظَّفَةً

أَأَنْتَ شُرْطِيٌّ ؟ ....

أَأَنْتِ مُعَلِّمَةٌ ؟ ....

أَهَذَا أُسْتَاذٌ ؟ ....

أَهَذِهِ زَيْنَبُ ؟ ....

أَهَذَا مُتَقَاعِدٌ ؟ ....

أَهَذِهِ مَشْغُوْلَةٌ ؟ ....

أَهَذَا سَرِيْعٌ ؟ ....

أَهَذِهِ مُدِيْرَةٌ ؟ ....

أَأَنْتَ مَشْغُوْلٌ ؟ ....

أَأَنْتِ مَشْغُوْلَةٌ ؟ ....

www.arabicdawateislami.net

التدريب الثالث عشر: أجب عن الأسئلة كما في المثالين:

هَلْ عمران مُدَرِّسٌ ؟	نعَمْ، هُوَ مُدرِّسٌ
هَلْ أنْتِ تِلْمِيْذَةٌ ؟	نعَمْ، أنَا تِلْمِيْذَةٌ
هل خالِدٌ مُوَظَّفٌ ؟	....
هلْ حُوْرِيَّةٌ مُوَظَّفَةٌ ؟	....
هل أنْتَ طالبٌ قديمٌ ؟	....
هل فاطمةُ طالبةٌ جديدةٌ ؟	....

www.arabicdawateislami.net

هل سالِمٌ مُمَرِّضٌ ؟ ....

هل سَلْمَى مُمَرِّضَةٌ ؟ ....

هل ريّانُ خَيَّاطٌ ؟ ....

هل مريمُ مُدِيْرَةٌ ؟ ....

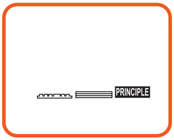

هَلْ أنْتَ مَشْغُوْلٌ ؟ ....

هَلْ أنْتِ مَشْغُوْلَةٌ ؟ ....

www.arabicdawateislami.net

التدريب الرابع عشر: أجب عن الأسئلة كما في المثالين:

هل زيد مُدَرِّسٌ ؟	تِلْمِيْذٌ	لا، هو تلميذ
هل أنتَ طالب ؟	مُوَظَّفٌ	لا، أنَا مُوَظَّف
هل هذا عِرَاقِيٌّ ؟	رُوْسِيٌّ	....
هل هذه مُهَنْدِسَة؟	مُدَرِّسَة	....
هل أنتَ مُدَرِّسٌ؟	عامِلٌ	....
هل هذا خالد؟	بَكْرٌ	....

www.arabicdawateislami.net

هل هذا الدَّرْسُ سَهْلٌ ؟

صَعْبٌ ....

هل هذا عَمِيْدٌ ؟

حارس ....

هل أنتَ مَشْغُوْل

مُتَفَرِّغ ....

هل زيد مُتَفَرِّغٌ ؟

مَشْغُوْل ....

هل مريمُ مَشْغُوْلَةٌ ؟

مُتَفَرِّغة ....

هل هذه مُدَرِّسَةٌ ؟

تِلْمِيْذَة ....

www.arabicdawateislami.net

الوحدة الثانية

الدراسة

المدرسة

www.arabicdawateislami.net

الدراسة

www.arabicdawateislami.net

حَسَن: السَّلاَمُ عَلَيْكُمْ .

طَارِق: وَعَلَيْكُمُ السَّلاَم .

حَسَن: مَنْ أَنْتَ ؟

طَارِق: أنَا طَالِبٌ في الجَامِعَةِ .

طَارِق: وَمَنْ أَنْتَ ؟

حَسَن: أَنَا أَيْضاً طَالِبٌ .

حَسَن: وهَلْ أَنْتَ طَالِبٌ جَدِيْدٌ ؟

طَارِق: نَعَمْ ، أَنَا طَالِبٌ جَدِيْدٌ .

طَارِق: وَأَنْتَ طَالِبٌ جَدِيْدٌ ؟

حَسَن: لاَ ، أنَا طَالِبٌ قَدِيْمٌ .

www.arabicdawateislami.net

UNIVERSITY

مَرْيَمُ: السَّلاَمُ عَلَيْكُمْ .

سَلْمَى: وَعَلَيْكُمُ السَّلاَمَ .

مَرْيَمُ: مَنْ أَنْتِ ؟

سَلْمَى: أنَا طَالِبَةٌ بالجَامِعَةِ .

سَلْمَى: وَمَنْ أَنْتِ ؟

مَرْيَمُ: أَنَا أَيْضاً طَالِبَةٌ .

مَرْيَمُ: وَهَلْ أَنْتِ طَالِبَةٌ جَدِيْدَةٌ ؟

سَلْمَى: نَعَمْ ، أَنَا طَالِبَةٌ جَدِيْدَةٌ .

سَلْمَى: وَأَنْتِ طَالِبَةٌ جَدِيْدَةٌ ؟

مَرْيَمُ: لاَ ، أنَا طَالِبَةٌ قَدِيْمَةٌ .

www.arabicdawateislami.net

حَسَن: أَهْلاً بِكَ يَا طَارِقُ .

طَارِق: أَهْلاً بِكَ يَا حَسَنُ .

حَسَن: أَيْنَ تَدْرُسُ ؟

طَارِق: أَدْرُسُ فِيْ جَامِعَةِ الْمَدِيْنَةِ .

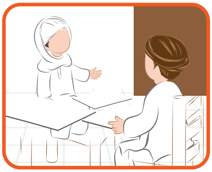

حَسَن: فِيْ أَيِّ صَفٍّ تَدْرُسُ ؟

طَارِق: أَدْرُسُ فِي الصَّفِّ الأَوَّلِ .

حَسَن: مَاذَا تَدْرُسُ ؟

طَارِق: أَدْرُسُ النَّحْوَ والصَّرْفَ وَاللُّغَةَ الْعَرَبِيَّةَ .

www.arabicdawateislami.net

مَرْيَمُ: أَهْلاً بِكِ يَا سَلْمَى .

سَلْمَى: أَهْلاً بِكِ يَا مَرْيَمُ .

مَرْيَمُ: أَيْنَ تَدْرُسِيْنَ ؟

سَلْمَى: أَدْرُسُ فِيْ جَامِعَةِ الْمَدِيْنَةِ .

مَرْيَمُ: فِيْ أَيِّ صَفٍّ تَدْرُسِيْنَ ؟

سَلْمَى: أَدْرُسُ فِي الصَّفِّ الأَوَّلِ .

مَرْيَمُ: مَاذَا تَدْرُسِيْنَ ؟

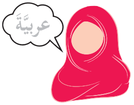

سَلْمَى: أَدْرُسُ النَّحْوَ والصَّرْفَ وَاللُّغَةَ الْعَرَبِيَّةَ .

التدريب الأوّل: تبادل السؤال والجواب تغييراً للمبتدأ كما في المثالين:

هُوَ	هَلْ هُوَ طَالِبٌ جَدِيْدٌ ؟	نَعَمْ ، هُوَ طَالِبٌ جَدِيْدٌ
هِيَ	هَلْ هِيَ طَالِبَةٌ جَدِيْدَةٌ ؟	نَعَمْ ، هِيَ طَالِبَةٌ جَدِيْدَةٌ
أَنْتَ	......................؟	....
أَنْتِ	......................؟	....
خالِدٌ	......................؟	....
فاطِمَةُ	......................؟	....

www.arabicdawateislami.net

هَذَا ....؟ ....

هَذِهِ ....؟ ....

حَسَنٌ ....؟ ....

سُعْدَى ....؟ ....

أَخُوْكَ ....؟ ....

أُخْتُكَ ....؟ ....

www.arabicdawateislami.net

التدريب الثاني: أَجرِ التمرين الآتي كما في المثالين:

هَلْ أَنْتَ طَالِبٌ جَدِيْدٌ ؟ — قديم: لاَ، أنَا طَالِبٌ قَدِيْمٌ

هَلْ أَنْتِ طَالِبَةٌ جَدِيْدَةٌ ؟ — قديمة: لاَ، أنَا طَالِبَةٌ قَدِيْمَةٌ

هَلْ هُوَ طَالِبٌ قَدِيْمٌ ؟ — جديد: ....

هَلْ هِيَ طَالِبَةٌ قَدِيْمَةٌ ؟ — جديدة: ....

هَلْ هَذَا الأُسْتَاذُ قَدِيْمٌ ؟ — جديد: ....

هَلْ هَذِهِ الْمُدَرِّسَةُ قَدِيْمَةٌ ؟ — جديدة: ....

www.arabicdawateislami.net

هَلْ هَذَا الْمُدَرِّسُ جَدِيْدٌ ؟ قديم ....

هَلْ هَذِهِ الْمُدَرِّسَةُ جَدِيْدَةٌ ؟ قديمة ....

هَلْ هَذَا الْمُدِيْرُ قَدِيْمٌ ؟ جديد ....

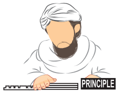

هَلْ هَذِهِ الْمُدِيْرَةُ قَدِيْمَةٌ ؟ جديدة ....

هَلْ عُثْمانُ طَالِبٌ قَدِيْمٌ ؟ جديد ....

هَلْ عَائِشَةُ طَالِبَةٌ قَدِيْمَةٌ ؟ جديدة ....

التدريب الثالث: تبادل السؤال والجواب تغييراً للفاعل كما في المثالين:

رَيَّان	أَيْنَ يَدْرُسُ رَيَّانُ ؟	يَدْرُسُ فِيْ جَامِعَةِ الْمَدِيْنَةِ	
عَائِشَةُ	أَيْنَ تَدْرُسُ عَائِشَةُ ؟	تَدْرُسُ فِي الْمَدْرَسَةِ الثانَوِيَّةِ	
أَنْتَ	................؟	....	
أَنْتِ	................؟	....	
أَخُوْكَ	................؟	....	
أُخْتُكَ	................؟	....	

www.arabicdawateislami.net

اِبْنُكَ ....؟ ....

اِبْنَتُكَ ....؟ ....

صَدِيْقُكَ ....؟ ....

صَدِيْقَتُكِ ....؟ ....

حَسنٌ ....؟ ....

سَلْمَى ....؟ ....

التدريب الرابع: أَجْرِ التمرين الآتي كما ترى في المثالين:

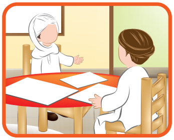

رَيَّان فِيْ أَيِّ صَفٍّ يَدْرُسُ رَيَّانُ ؟ الأَوَّل يَدْرُسُ فِي الصَّفِّ الأَوَّلِ

عَائِشَةُ فِيْ أَيِّ صَفٍّ تَدْرُسُ عَائِشَةُ ؟ الأَوَّل تَدْرُسُ فِي الصَّفِّ الأَوَّلِ

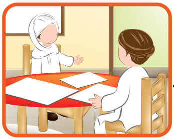

أَنْتَ .... الثاني ....

أَنْتِ .... الثاني ....

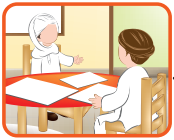

أَخُوْكَ .... الثالث ....

أُخْتُكَ .... الثالث ....

www.arabicdawateislami.net

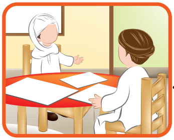

اِبْنُكَ .... الرابع ....

اِبْنَتُكَ .... الرابع ....

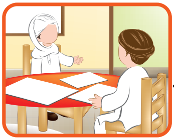

صَدِيْقُكَ .... الخامس ....

صَدِيْقَتُكِ .... الخامس ....

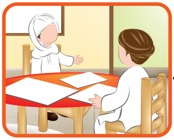

حَسنٌ .... السادس ....

سَلْمَى .... السادس ....

www.arabicdawateislami.net

التدريب الخامس: أجب عن الأسئلة كما ترى في المثالين:

هَلْ يَدْرُسُ رَيَّانُ فِي الصَّفِّ الأَوَّلِ؟	الثاني	لا، بل يَدْرُسُ فِي الصَّفِّ الثاني
هَلْ تَدْرُسُ عَائِشَةُ فِي الصَّفِّ الأَوَّلِ؟	الثاني	لا، بل تَدْرُسُ فِي الصَّفِّ الثاني
هَلْ تَدْرُسُ فِي الصَّفِّ الثاني ؟	الثالث	....
هَلْ تَدْرُسِيْنَ فِي الصَّفِّ الثاني ؟	الثالث	....

www.arabicdawateislami.net

هَلْ يَدْرُسُ أَخُوْكَ فِي الصَّفِّ الثالِثِ ؟ الرابع ....

هَلْ تَدْرُسُ أُخْتُكَ فِي الصَّفِّ الثالِثِ ؟ الرابع ....

هَلْ يَدْرُسُ وَلَدُكَ فِي الصَّفِّ الرابِعِ ؟ الخامس ....

هَلْ تَدْرُسُ اِبْنَتُكَ فِي الصَّفِّ الرابِعِ ؟ الخامس ....

هَلْ يَدْرُسُ حَسنٌ فِي الصَّفِّ الخَامِسِ ؟ السادس ....

هَلْ تَدْرُسُ مريمُ فِي الصَّفِّ الخَامِسِ ؟ السادس ....

هَلْ تَدْرُسُ فِي الصَّفِّ الأَخِيْرِ ؟ السابع ....

هَلْ تَدْرُسِيْنَ فِي الصَّفِّ الأَخِيْرِ ؟ السابع ....

www.arabicdawateislami.net

التدريب السادس: تبادل السؤال والجواب تغييراً للفاعل والمفعول كما في المثالين:

أَنْتَ	مَاذَا تَدْرُسُ ؟	النحو	أَدْرُسُ النَّحْوَ	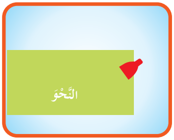
أَنْتِ	مَاذَا تَقْرَئِيْنَ ؟	الصرف	أَقْرَأُ عِلْمَ الصَّرْفِ	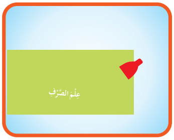
عُمَرُ	...........؟	الفِقْه	....	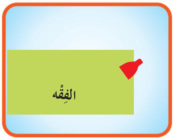
مَرْيَمُ	...........؟	الحديث	....	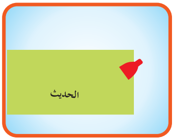
أَخُوْكَ	...........؟	التفسير	....	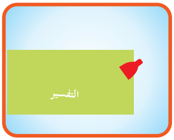
أُخْتُكَ	...........؟	القرآن	....	

www.arabicdawateislami.net

وَلَدُكَ ....؟ الطِّبّ ....

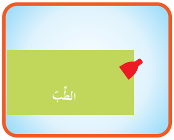

اِبْنَتُكَ ....؟ الْمَنْطِق ....

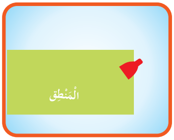

حَسَنٌ ....؟ البَلاَغة ....

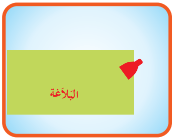

سَلْمَى ....؟ الحِسَاب ....

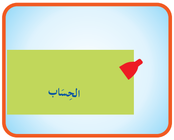

أَنْتَ ....؟ العرَبِيَّة ....

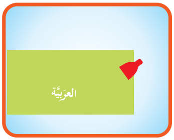

أَنْتِ ....؟ الدَّرْس ....

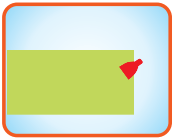

التدريب السابع: أَجْرِ الحِوَارَ مع زَمِيْلِكَ:

مَاذَا تَفْعَلُ ؟	أُرَاجِعُ دُرُوْسِيْ
مَاذَا تَفْعَلِيْنَ ؟	أَكْتُبُ الوَاجِبَ الْمَنْزِلِيَّ
مَاذَا يَفْعَلُ أَخُوْكَ ؟	يُرَاجِعُ أَخِيْ دُرُوْسَه
مَاذَا تَفْعَلُ أُخْتُكَ ؟	تُرَاجِعُ أُخْتِي دُرُوْسَهَا
مَاذَا تَفْعَلُ ؟	أُحَضِّرُ الدَّرْسَ
مَاذَا تَفْعَلِيْنَ ؟	أُذَاكِرُ الدَّرْسَ

www.arabicdawateislami.net

مَاذَا يَفْعَلُ خالِدٌ ؟ — يَسْتَعِدُّ لِلْاِمْتِحَانِ

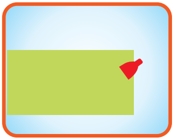

مَاذَا تَفْعَلُ عَائِشَةُ ؟ — تُصَحِّحُ الأَوْرَاقَ

مَاذَا تَفْعَلُ ؟ — أُحَلِّلُ صَرْفِيّاً

الزمن	مجرّد / مزيد فيه	صحيح / معتّل	تامّ / ناقص	لازم / متعدّ	المعلوم / المجهول
أمر	مجرّد	صحيح	تامّ	متعدّ	المعلوم

مَاذَا تَفْعَلِيْنَ ؟ — أُعْرِبُ القرآنَ

الله	عليم
مبتدأ مرفوع	خبر مرفوع

مَاذَا تَفْعَلُ ؟ — أَعْمَلُ في الْمَكْتَبِ

مَاذَا تَفْعَلِيْنَ ؟ — أُدَرِّسُ

www.arabicdawateislami.net

التدريب الثامن: حَوِّلِ الفعلَ المضارعَ إلى الماضي بمحاكاة المثال التالي:

أُرَاجِعُ دُرُوْسِيْ	رَاجَعْتُ دُرُوْسِيْ
أَكْتُبُ الوَاجِبَ الْمَنْزِلِيَّ	....
يُرَاجِعُ أَخِيْ دُرُوْسَه	....
تُرَاجِعُ أُخْتِيْ دُرُوْسَهَا	....
أُحَضِّرُ الدَّرْسَ	....
أُذَاكِرُ الدَّرْسَ	....

www.arabicdawateislami.net

يَسْتَعِدُّ خالِدٌ لِلْاِمْتِحَانِ ....

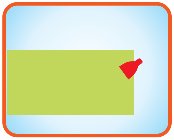

تُصَحِّحُ عَائِشَةُ الأَوْرَاقَ ....

أُحَلِّلُ صَرْفِيّاً ....

الزمن	مجرّد / مزيد فيه	صحيح / معتّل	تامّ / ناقص	لازم / متعدّ	المعلوم / المجهول
أمر	مجرّد	صحيح	تامّ	متعدّ	المعلوم

أُعْرِبُ القرآنَ ....

الله	عليم
مبتدأ مرفوع	خبر مرفوع

تُصَلِّي عائِشَةُ ....

يَسْتَحِمُّ زيد ....

www.arabicdawateislami.net

التدريب التاسع: حَوِّلِ المضارِعَ إلى الأمر الواحد المذكّر بمحاكاة المثال الأول:

يُرَاجِعُ الدَّرْسَ — رَاجِعِ الدَّرْسَ 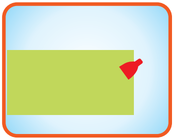

يَكْتُبُ الوَاجِبَ الْمَنْزِلِيَّ — .... 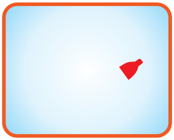

يَنْتَبِهُ لِلدَّرْسِ — ....

يَقْرَأُ الدَّرْسَ — .... 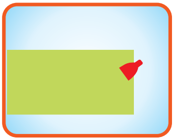

يُحَضِّرُ الدَّرْسَ — ....

يُذَاكِرُ الدَّرْسَ — .... 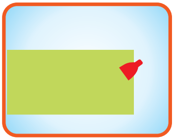

www.arabicdawateislami.net

يَسْتَعِدُّ لِلْاِمْتِحَانِ ....

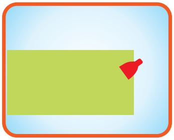

يَحْفَظُ الدرْسَ ....

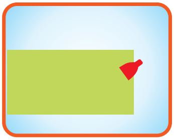

يُحَلِّلُ صَرْفِيّاً ....

يُعْرِبُ القرآنَ ....

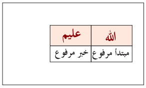

يُسْمِعُ الدَّرْسَ ....

يَسْتَمِعُ إلى الدَّرْسِ ....

التدريب العاشر: حوِّل المضارعَ إلى الأمر الواحد المؤنّث بمحاكاة المثال الأول:

تُرَاجِعين الدَّرْسَ ← رَاجِعِي الدَّرْسَ

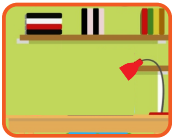

تَكْتُبِين الوَاجِبَ الْمَنْزِلِيَّ ← ....

تَنْتَبِهِيْنَ لِلدَّرْسِ ← ....

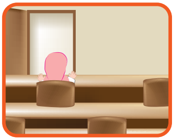

تَقْرَئِيْنَ الدَّرْسَ ← ....

تُحَضِّرِيْنَ الدَّرْسَ ← ....

تُذَاكِرِيْن الدَّرْسَ ....

تَسْتَعِدِّيْن لِلْاِمْتِحَانِ ....

تَحْفَظِين الدرْسَ ....

تُحَلِّلِيْن صَرْفِيّاً ....

الزمن	مجرّد / مزيد فيه	صحيح / معتل
أمر	مجرّد	صحيح
تامّ / ناقص	لازم / متعدّ	المعلوم / المجهول
تام	متعدّ	المعلوم

تُعْرِبين القرآنَ ....

الله	عليم
مبتدأ مرفوع	خبر مرفوع

تَسْتَمِعينَ إلى الدَّرْسِ ....

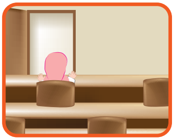

www.arabicdawateislami.net

التدريب الحادي عشر: حَوّلِ الفعلَ المضارعَ إلى الأمر الجمع المذكّر بمحاكاة المثال الأول:

يُرَاجِعُ الدَّرْسَ	رَاجِعُوا الدَّرْسَ	
يَكْتُبُ الوَاجِبَ الْمَنْزِلِيَّ	....	
يَنْتَبِهُ لِلدَّرْسِ	....	
يَقْرَأُ الدَّرْسَ	....	
يُحَضِّرُ الدَّرْسَ	....	
يُذَاكِرُ الدَّرْسَ	....	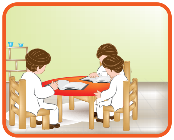

www.arabicdawateislami.net

يَسْتَعِدُّ لِلْاِمْتِحَانِ ....

يَحْفَظُ الدرْسَ ....

يُحَلِّلُ صَرْفِيّاً ....

الزمن	مجرّد / مزيد فيه	صحيح / معتّل	تامّ / ناقص	لازم / متعدّ	المعلوم / المجهول
أمر	مجرّد	صحيح	تامّ	متعدّ	المعلوم

يُعْرِبُ القرآنَ ....

الله	عليم
مبتدأ مرفوع	خبر مرفوع

يُسْمِعُ الدَّرْسَ ....

يَسْتَمِعُ إلى الدَّرْسِ ....

www.arabicdawateislami.net

التدريب الثاني عشر: حَوِّل الجملة الفعليّة المثبتة إلى جملة منفيّة على غرار المثال الأوّل:

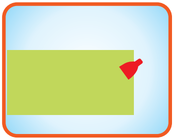

يُرَاجِعُ الدَّرْسَ ← لَمْ يُرَاجِعْ الدَّرْسَ

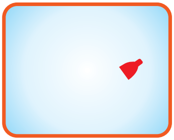

يَكْتُبُ الوَاجِبَ الْمَنْزِلِيَّ ← ....

يَنْتَبِهُ لِلدَّرْسِ ← ....

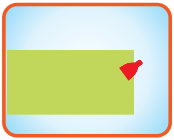

يَقْرَأُ الدَّرْسَ ← ....

يُحَضِّرُ الدَّرْسَ ← ....

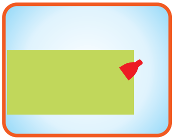

يُذَاكِرُ الدَّرْسَ ← ....

www.arabicdawateislami.net

يَسْتَعِدُّ لِلْاِمْتِحَانِ ....

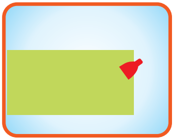

يَحْفَظُ الدرْسَ ....

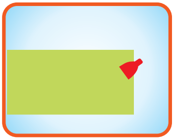

يُحَلِّلُ صَرْفِيّاً ....

يُعْرِبُ القرآنَ ....

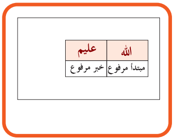

عليم	الله
خبر مرفوع	مبتدأ مرفوع

يُسْمِعُ الدَّرْسَ ....

يَسْتَمِعُ إلى الدَّرْسِ ....

www.arabicdawateislami.net

التدريب الثالث عشر: اِمْلَأ الفَراغَات الآتية بالفاعل المناسب على غِرَار المثال:

يُرَاجِعُ	خالد	دَرْسَه	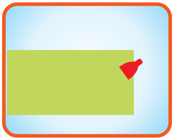
جاءت	....	إلى الْمُسْتَشْفَى	
يَتَحَدَّثُ	....	معَ صديقِه	
تَنْشَغِلُ	....	بالجَوَّالِ	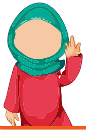
يَنْشَغِلُ	....	بالأَلْعاب	

www.arabicdawateislami.net

يَتَّصِلُ .... بكَ

تُطْفِئُ .... الْمِصْبَاحَ

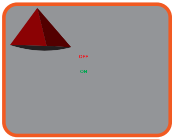

يُشَغِّلُ .... المصباحَ

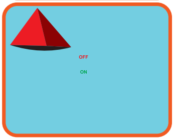

يَسْتَمِعُ .... إلى الدَّرْسِ

تَتَجَوَّلُ .... في السُّوْقِ

يَكْتُبُ .... دُرُوْسَهم

www.arabicdawateislami.net

التدريب الرابع عشر: أجْر التّمرين الآتي على غِرَار المثال الأوّل:

الكِتَاب ما رَأْيُكَ في هذا الكِتَاب ؟ مُهِمٌّ رَأْيِي في هذا الكِتَاب أنَّه مُهِمٌّ

المَنْطِق .... مُمْتِعٌ ....

الفِقْه .... مُفِيْد ....

الدَّرْس .... مُشَوِّق ....

الجَوَّال .... مُضِرٌّ ....

الفِكْرَة .... رائعَة ....

www.arabicdawateislami.net

الطَّعَام .... لَذِيْذ ....

الكِتَاب .... صَعْبٌ ....

القَلَم .... جَدِيْد ....

الحِصَّة .... مُتْعِبَة ....

الرِّحْلَة .... مُمْتِعَة ....

القِراءة .... نافعة ....

www.arabicdawateislami.net

الدرس الثاني

المدرسة

www.arabicdawateislami.net

حَسَن: السَّلاَمُ عَلَيْكُمْ .

ياسر: وَعَلَيْكُمُ السَّلاَم .

حسن: هَلْ تَسْكُنُ بعيداً عَن الْمَدْرَسَةِ ؟

ياسر: نعم ، أَسْكُنُ بعيداً عَن المدرسةِ، وأَنْتَ ؟

حسن: أنا أَسْكُنُ قريباً مِن المدرسة .

ياسر: كيف تَذْهَبُ إلى المدرسة ؟

حسن: أَذْهَبُ ماشياً، وأنتَ ؟

ياسر: أنا أَذْهَبُ بالدَّرَّاجَةِ النَّارِيَّةِ .

حسن: مَتَى تَصِلُ إلى المدرسةِ ؟

ياسر: أَصِلُ نِصْفَ ساعةٍ، وأنتَ ؟

حسن: أنا أَصِلُ عَشْرَ دَقَائِق .

زَيْنب: السَّلامُ عَلَيْكُمْ .

سَلْمَى: وَعَلَيْكُمُ السَّلاَم .

زَيْنب: هَلْ تَسْكُنِيْنَ بعيدةً عَن المَدْرَسَةِ ؟

سَلْمَى: نعم ، أَسْكُنُ بعيدةً عن المدرسة، وأنتِ ؟

زَيْنب: أنا أَسْكُنُ قريبةً من المدرسة .

سَلْمَى: كيف تَذْهَبِيْنَ إلى المدرسة ؟

زَيْنب: أَذْهَبُ ماشِيَةً، وأنتِ ؟

سَلْمَى: أنا أَذْهَبُ بالحافِلَةِ .

زَيْنب: مَتَى تَصِلِيْنَ إلى المدرسة ؟

سَلْمَى: أَصِلُ فِي عَشْرِ دَقَائِق ، وأنتِ ؟

زَيْنب: أنا أَصِلُ فِي نِصْفِ ساعةٍ .

www.arabicdawateislami.net

التدريب الأول: حوِّل الفعل المثبت إلى المنفيّ بمحاكاة المثال الأول:

يَسْكُنُ حسَنٌ بعيداً عَن المدرسةِ — لاَ يَسْكُنُ بعيداً عَن المدرسةِ

تَسْكُنُ مريمُ بعيدةً عن المدرسةِ ....

يَسْكُنُ سَالمٌ قَرِيْباً مِن مَكَّةَ ....

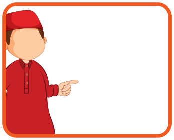

تَسْكُنُ زَيْنَبُ قَرِيْبَةً مِن السُّوْقِ ....

يَسْكُنُ الوَلَدُ بعيداً عَن الْمَطَارِ ....

تَسْكُنُ البِنْتُ بعيدةً عن أَهْلِهَا ....

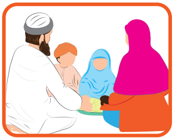

يَسْكُنُ أَخِي قَرِيْباً مِن الْمَطَارِ ....

تَسْكُنُ أُخْتِي قَرِيْبَةً مِن مَحَطَّةِ الْقِطَارِ ....

تَسْكُنُ عائِلَتِي بعيدةً عن المدرسةِ ....

تَسْكُنُ أُسْرَتِي قَرِيْبَةً مِن الْفُنْدُقِ ....

يَسْكُنُ الأُستاذُ بعيداً عَن أَهْلِه ....

يَسْكُنُ صَدِيقِي قَرِيْباً مِن أَهْلِه ....

أَسْكُنُ قَرِيْباً مِن الْمُنْتَزَهَاتِ ....

www.arabicdawateislami.net

التدريب الثاني: تبادل السؤال والجواب تغييراً للفاعل كما في المثال:

حسن هَلْ يَسْكُنُ حسَنٌ بعيداً عَن المدرسةِ ؟ نعم يَسْكُنُ بعيداً عَن المدرسةِ

مريم ....

أَنْتَ ....

أَنْتِ ....

ولَدُكَ ....

أَنْتُما ....

www.arabicdawateislami.net

أبُوْكَ ....

عائِلَتُكَ ....

أَنْتُمْ ....

أَنْتُنَّ ....

الطُّلاَّبُ ....

النِّسَاءُ ....

www.arabicdawateislami.net

التدريب الثالث: تبادل السؤال والجواب تغييراً للفاعل كما في المثال:

حسن هَلْ يَسْكُنُ حسَنٌ قَرِيْباً مِن المدرسةِ ؟ نعم يَسْكُنُ قَرِيْباً مِن المدرسةِ

مريم ....

أَنْتَ ....

أَنْتِ ....

ولَدُكَ ....

أَنْتُما ....

www.arabicdawateislami.net

التدريب الرابع: تبادل الحوار مع زميلك:

هَلْ تَسْكُنُ بَعِيْداً عَن أَهْلِكَ ؟ نَعَمْ ، أَسْكُنُ بَعِيْداً عَن أَهْلِيْ

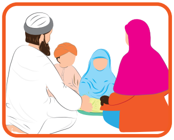

هَلْ تَسْكُنِين بعيدَةً عَن أُسْرَتِكِ؟ لا ، بَلْ أَسْكُنُ قَرِيْبَةً مِن أُسْرَتِيْ

هَلْ تَعِيْشُ وَحْدَكَ في شَقَّةٍ ؟ نَعَمْ ، أَعِيْشُ وَحْدِيْ في شَقَّةٍ

هَلْ تَعِيْشِيْنَ وَحْدَكِ في شَقَّةٍ ؟ نَعَمْ ، أَعِيْشُ وَحْدِيْ في شَقَّةٍ

هَلْ تَعِيْشُ بِمُفْرَدِكَ في بَيْتِكَ ؟ نَعَمْ ، أَعِيْشُ بِمُفْرَدِيْ في بَيْتِيْ

هَلْ تَعِيْشِيْنَ بِمُفْرَدِكِ في بَيْتِكِ ؟ نَعَمْ ، أَعِيْشُ بِمُفْرَدِيْ في بَيْتِيْ

هَلْ تَسْكُنُ بَعِيْداً عَن أَبِيْكَ وأُمِّكَ؟ لا ، بَلْ أَسْكُنُ قريباً مِن أَبِيْ وأُمِّي

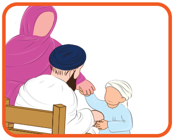

هَلْ تَسْكُنِينَ بَعِيْدَةً عَن أَبِيْكِ وأُمِّكِ؟ نعَمْ ، أَسْكُنُ بَعِيْدَةً عَن أَبِيْ وأُمِّي

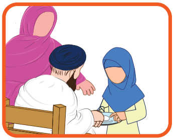

هَلْ تَسْكُنُ مَعَ أُسْرَتِك ؟ نَعَمْ ، أَسْكُنُ مَعَ أُسْرَتِي

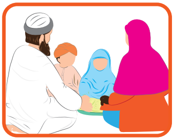

هَلْ تَسْكُنِينَ مَعَ عائِلَتِكِ ؟ نَعَمْ ، أَعِيْشُ مَعَ عائِلَتِي

هَلْ تَسْكُنُ في المدرسةِ ؟ نَعَمْ ، أَسْكُنُ في المدرسةِ

هَلْ تَسْكُنِينَ في المدرسةِ ؟ لا ، بَلْ ، أَسْكُنُ في البيتِ

www.arabicdawateislami.net

التدريب الخامس: هاتِ على غِرَار المثالين مغيّراً الفاعل بما يلزم:

ياسر	يَذْهَبُ ياسِرٌ ماشِياً	يَصِلُ ياسِرٌ دائِماً مُتَأَخِّراً إلى المدرسةِ
مريم	تَذْهَبُ مريمُ ماشِيَةً	تَصِلُ مريمُ مُتَأَخِّرَةً إلى المدرسةِ
هُمَا	....	....
هُمْ	....	....
أَنْتَ	....	....
أَنْتِ	....	....

www.arabicdawateislami.net

أَنْتُم ....

أَنْتُنَّ ....

الوَلَدُ ....

البِنْتُ ....

أَخُوْكَ ....

أُخْتُكَ ....

www.arabicdawateislami.net

التدريب السادس: أَجْرِ التمرين الآتي تغييراً للفاعل على غِرَار المثالين

ياسر	يَذْهَبُ ياسِرٌ رَاكِباً	يَصِلُ ياسِرٌ إلى المدرسةِ مُبَكِّراً
مريم	تَذْهَبُ مريمُ رَاكِبَةً	تَصِلُ مريمُ إلى المدرسةِ دائِماً مُبَكِّرَةً
هُمَا	....	....
هُمْ	....	....
أَنْتَ	....	....
أَنْتِ	....	....

www.arabicdawateislami.net

أَنْتُم ....

أَنْتُنَّ ....

الوَلَدُ ....

البِنْتُ ....

أَخُوْكَ ....

أُخْتُكَ ....

www.arabicdawateislami.net

التدريب السابع: أجب في جمل كاملة كما في المثال:

كَيْفَ تَصِلُ إلى المدرسةِ ؟ — الدراجة النارية — أَصِلُ إلى المدرسةِ بالدَّرَّاجَةِ النَّارِيَّةِ

كَيْفَ تَصِلِيْنَ إلى المنزلِ ؟ — سَيَّارَتِيْ — ....

كيف يَذْهَبُ رَيّانُ إلى السُّوْقِ ؟ — الحَافِلَة — ....

كيف تَذْهَبُ سَلْمَى إلى الْمَطَارِ؟ — سَيَّارَة الأُجْرَةِ — ....

كيف تَذْهَبُ إلى مَحَطَّةِ الْقِطَارِ؟ — الحَافِلَة — ....

RAILWAY
STATION

كيف تَذْهَبِيْن إلى مَكَّة ؟ — الطَّائِرَة — ....

www.arabicdawateislami.net

كَيْفَ يَصِلُ اِبْنُكَ إلى المدرسة ؟ الحَافِلَة الْمَدْرَسِيَّة................................

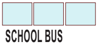

كَيْفَ تَصِلُ أُمُّكَ إلى مَدِيْنَتِها ؟ القِطَار ....

كَيْفَ تَرْجِعُ مِن مَحطَّةِ الحَافِلاَتِ؟ الدراجة النارية ....

كَيْفَ تَرْجِعِيْن مِن الْمُسْتَشْفَى ؟ الحَافِلَة ....

كَيْفَ تُسَافِرُ إلى الْمَطْعَمِ ؟ سَيَّارَة الأُجْرَة ....

كَيْفَ تُسَافِرِيْنَ إلى الْفُنْدُقِ ؟ السَّيَّارَة ....

www.arabicdawateislami.net

التدريب الثامن: أجب في جمل كاملة كما في المثال:

هَلْ تَأْتِي بالسَّيَّارَةِ ؟	الدراجة النارية	لاَ ، آتِيْ بالدَّرَّاجَةِ النَّارِيَّةِ
هَلْ تَصِلِيْنَ بالدَّرَّاجَةِ النَّارِيَّةِ ؟	سَيَّارَتِيْ	....
هَلْ يَذْهَبُ رَيّانُ بالحَافِلَةِ ؟	سَيَّارَةِ الأُجْرَةِ	....
هَلْ تَذْهَبُ مريمُ بسَيَّارَةِ الأُجْرَةِ ؟	الطَّائِرَة	....
هَلْ تَذْهَبُ بالطَّائِرَةِ ؟	الحَافِلَة	....
هَلْ تَذْهَبِيْن بسَيَّارَةِ الأُجْرَةِ ؟	الحَافِلَة الْمَدْرَسِيَّة	....

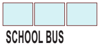

www.arabicdawateislami.net

هَلْ يَرْجِعُ اِبْنُكَ بالقِطَارِ ؟	الحَافِلَة	....
هَلْ تَصِلُ اِبْنَتُكَ بالحَافِلَة ؟	القِطَار	....
هَلْ تَرْجِعُون بالقِطَارِ ؟	الدراجة النارية	....
هَلْ تَرْجِعْنَ بالحَافِلَة ؟	القِطَار	....
هَلْ تُسَافِرُ بسَيَّارَتِك ؟	سَيَّارَة الأُجْرَةِ	....
هَلْ تُسَافِرِيْنَ بالقِطَارِ ؟	تُوكْ تُوكْ	....

www.arabicdawateislami.net

التدريب التاسع: تبادل السؤال والجواب تغييراً للفاعل كما في المثال:

أنتَ	مَتَى تَصِلُ ؟	نِصْفُ ساعة	أَصِلُ نِصْفَ سَاعَةٍ	
أنتِ	..........؟	ساعة	....	
القِطَار	..........؟	ساعة واحدة	....	
الحافِلَة	..........؟	ساعتان	....	
أبُوكَ	..........؟	ثلاث سَاعَاتٍ	....	
أمُّكَ	..........؟	أربع سَاعَاتٍ	....	

الأُسْتَاذُ	..........؟	خمس سَاعَاتٍ	....	
الْمُعَلِّمَةُ	..........؟	سِتّ سَاعَاتٍ	....	
طارقٌ	..........؟	سَبْع سَاعَاتٍ	....	
زَيْنَبُ	..........؟	ثمَان سَاعَاتٍ	....	
أَنْتُما	..........؟	تِسْع سَاعَاتٍ	....	
أَنْتُمْ	..........؟	عَشْر سَاعَاتٍ	....	

www.arabicdawateislami.net

التدريب العاشر: تبادل السؤال والجواب كما في المثال:

أنتَ	مَتَى تَرْجِعُ ؟	نِصْف دقيقة	أَرْجِعُ خِلَالَ نِصْفِ دَقِيقَةٍ	
أنتِ	..........؟	دقيقة	....	
القِطَار	..........؟	دقيقة واحدة	....	
الحافِلَة	..........؟	دقِيقَتَيْن	....	
أَبُوكَ	..........؟	ثلاث دَقَائِقَ	....	
أُمُّكَ	..........؟	أَرْبَع دَقَائِقَ	....	

الأُسْتَاذُ ....؟ خَمْس دَقَائِق ....

الْمُعَلِّمَةُ ....؟ سِتّ دَقَائِق ....

طارقٌ ....؟ سَبْع دَقَائِق ....

زَيْنَبُ ....؟ ثمَان دَقَائِق ....

أَنْتُما ....؟ تِسْع دَقَائِق ....

أَنْتُمْ ....؟ عَشْر دَقَائِق ....

الوحدة الثالثة

الطعام

الشراب

www.arabicdawateislami.net

الدرس الأوّل

الطعام

www.arabicdawateislami.net

طارق: السَّلاَمُ عَلَيْكُمْ .

سالم: وَعَلَيْكُمُ السَّلاَم.

طارق: كَمْ وَجْبَةً تَأْكُلُ في اليَوْمِ ؟

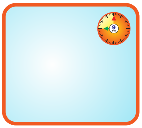
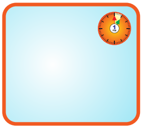
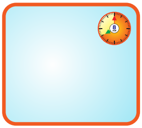

سالم: آكُلُ ثَلاَثَ وَجَبَاتٍ .

طارق: مَاذَا تَتَنَاوَلُ في الفُطُوْرِ ؟

سالم: أَتَنَاوَلُ البَيْضَ الْمَقْلِيَّ والفَطِيْرَةَ والقَهْوَةَ .

طارق: مَاذَا تَأْكُلُ في الغَدَاءِ ؟

سالم: آكُلُ اللَّحْمَ والدَّجَاجَ مَعَ الخُبْزِ .

طارق: مَاذَا تُفَضِّلُ في العَشَاءِ ؟

سالم: أُفَضِّلُ السَّمَكَ والسَّلَطَةَ والأَرُزَّ .

www.arabicdawateislami.net

سُعْدَى: السَّلاَمُ عَلَيْكُمْ .

سَلْمَى: وَعلَيْكُمُ السَّلاَم .

سُعْدَى: كَمْ وَجْبَةً تَأْكُلِيْنَ في اليَوْمِ ؟

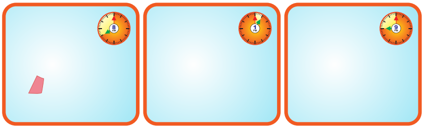

سَلْمَى: آكُلُ ثَلاَثَ وَجَبَاتٍ.

سُعْدَى: مَاذَا تَتَنَاوَلِيْنَ في الفُطُوْرِ ؟

سَلْمَى: أَتَنَاوَلُ البَيْضَ الْمَقْلِيَّ والفَطِيْرَةَ والقَهْوَةَ .

سُعْدَى: مَاذَا تَأْكُلِيْنَ في الغَدَاءِ ؟

سَلْمَى: آكُلُ اللَّحْمَ والدَّجَاجَ مَعَ الخُبْزِ .

سُعْدَى: مَاذَا تَأْكُلِيْنَ في العَشَاءِ ؟

سَلْمَى: آكُلُ الأَرُزَّ بالدَّجَاجِ .

www.arabicdawateislami.net

التدريب الأوّل: تبادل السؤال والجواب كما في المثال:

أَنْتَ	كَمْ وَجْبَةً تَأْكُلُ ؟	وَجْبَةً واحِدَةً	آكُلُ وَجْبَةً واحِدَةً	
أَنْتِ	..............؟	وَجْبَةً واحِدَةً	....	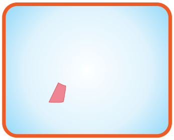
أَبُوْكَ	..............؟	وَجْبَتَيْن	....	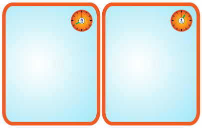
أُمُّكَ	..............؟	وَجْبَتَيْن	....	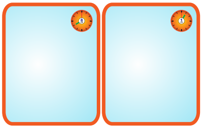
أَخُوْكَ	..............؟	ثَلَاثَ وَجَبَاتٍ	....	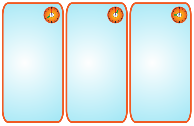
أُخْتُكَ	..............؟	ثَلَاثَ وَجَبَاتٍ	....	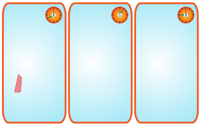

www.arabicdawateislami.net

ياسِرٌ	..............؟	أَرْبَعَ وَجَبَاتٍ	....
سَلْمَى	..............؟	خَمْسَ وَجَبَاتٍ	....
صَدِيْقُكَ	..............؟	سِتَّ وَجَبَاتٍ	....
صَدِيْقَتُكِ	..............؟	سَبْعَ وَجَبَاتٍ	....
السَّمِيْنُ	..............؟	تِسْعَ وَجَبَاتٍ	....
السَّمِيْنَةُ	..............؟	عَشَرَ وَجَبَاتٍ	....

التدريب الثاني: تبادل السؤال والجواب كما في المثالين:

أَنْتَ	مَاذَا تَتَنَاوَلُ في الغَدَاءِ؟	البَيْض الْمَقْلِيّ	أَتَناوَلُ البَيْضَ الْمَقْلِيَّ
أَنْتِ	مَاذَا تَأْكُلِيْنَ في العَشَاءِ؟	الأَرُزّ	آكُلُ الأَرُزَّ
أَبُوْكَ	......................؟	لَحم الغَنَمِ	....
أُمُّكَ	......................؟	لَحم البَقَر	....
أَخُوْكَ	......................؟	لَحم الدَّجَاج	....
أُخْتُكَ	....................؟	اللَّحم الْمَفْرُوم	....

www.arabicdawateislami.net

قاسم ....؟ اللَّحْم الْمَشْوِيّ ....

سَلْمَى ....؟ الأَرُزّ بِالدَّجَاج ....

صَدِيْقُكَ ....؟ الخُضْرَوَات ....

صَدِيْقَتُكِ ....؟ السَّمَك ....

المريضُ ....؟ الأَرُزّ الأَبْيَض ....

المريضَةُ ....؟ الأَرُزّ الْمَسْلُوْق ....

www.arabicdawateislami.net

التدريب الثالث: تبادل السؤال والجواب كما في المثالين:

أَنْتَ مَاذَا تَطْلُبُ مِنَ الطَّعَامِ؟ بَعْض السَّمَكِ أَطْلُبُ بَعْضَ السَّمَكِ

أَنْتِ مَاذَا تَطْلُبِيْنَ ؟ الدَّجَاج مع الخبز أَطْلُبُ الدَّجَاجَ معَ الخُبْز

أَنْتُمْ ....؟ البَرْجَرْ ....

أَنْتُنَّ ....؟ البَاذِنْجَان ....

أَنْتُما ....؟ الخُضَار ....

أَبُوْكُمَا ....؟ البِيتْزَا ....

www.arabicdawateislami.net

أَخُوْكَ ....؟ الأَرُزّ الْمُسَكَّر ....

أُخْتُكَ ....؟ الأَرُزّ الْمُفَلْفَل ....

رَيَّانُ ....؟ الحِمَّصُ ....

سَلْمَى ....؟ العَدَسُ ....

الضَّيْفُ ....؟ الْهَرِيْسَة ....

الضَّيْفَةُ ....؟ الأَرُزّ باللَّحْمِ ....

www.arabicdawateislami.net

التدريب الرابع: تبادل السؤال والجواب كما في المثالين:

أَنْتَ مَاذَا تُفَضِّلُ مِنَ الطَّعَامِ؟ الدَّجَاج مع الأَرُزِّ أُفَضِّلُ الدَّجَاجَ معَ الأَرُزِّ

أَنْتِ مَاذَا تُفَضِّلِيْنَ يا فاطمةُ ؟ الأَرُزّ بالخُضَار أُفَضِّلُ الأَرُزَّ بالخُضَار

أَنْتُمْ ....؟ اللَّبَن الرَّائِب ....

أَنْتُنَّ ....؟ الحَلِيْب ....

أَنْتُما ....؟ الخِيَار ....

أَبُوْكُمَا ....؟ البَطَاطَا الْمَقْلِيَّة ....

www.arabicdawateislami.net

أَخُوْكَ ....؟ سَلَطَةَ الْحِمَّصِ ....

أُخْتُكَ ....؟ الْمُخَلَّل ....

رَيَّانُ ....؟ سَلَطَةَ الْفَوَاكِهِ ....

سَلْمَى ....؟ السَّمْبُوْسَة ....

الضَّيْفُ ....؟ الأَرُزّ بالحليب ....

الضَّيْفَةُ ....؟ لَحْم الضَّأْنِ ....

www.arabicdawateislami.net

التدريب الخامس: تبادل السؤال والجواب كما في الأمثلة:

أَنْتَ هَلْ تُرِيْدُ أَنْ تتنَاوَلَ الفَطُوْرَ ؟ طَبْعاً ، أُرِيْدُ أَنْ أتنَاوَلَ الفَطُوْرَ

أَنْتِ هَلْ تُرِيْدِيْنَ أَنْ تتنَاوَلِيْ الغَدَاءَ ؟ طَبْعاً ، أُرِيْدُ أَنْ أتنَاوَلَ الغَدَاءَ

خالد هَلْ يُرِيْدُ خالد أَنْ يتنَاوَلَ العَشَاءَ؟ نعم ، يُرِيْدُ أَنْ يتنَاوَلَ العَشَاءَ

أَنْتُما ....؟ ....

أَنْتُمْ ....؟ ....

أَنْتُنَّ ....؟ ....

www.arabicdawateislami.net

الطُّلَّابُ	..........................؟	....
البَنَاتُ	..........................؟	....
أَبُوْكَ	..........................؟	....
أُمُّكَ	..........................؟	....
عُمَرُ	..........................؟	....
مريمُ	..........................؟	....

www.arabicdawateislami.net

التدريب السادس: تبادل السؤال والجواب كما في الأمثلة:

أَنْتَ	هَلْ تُرِيْدُ تَناوُلَ الفُطُوْر مَعِي ؟	نعَمْ ، أُرِيْدُ تَناوُلَ الفُطُوْرِ مَعَكَ
أَنْتِ	هَلْ تُرِيْدِيْنَ تَناوُلَ الغَدَاءِ ؟	طَبْعاً ، أُرِيْدُ تَناوُلَ الغَدَاءِ
خالد	هَلْ يُرِيْدُ خالد تَناوُلَ العَشَاءِ ؟	نعم ، يُرِيْدُ تَناوُلَ العَشَاءِ
أَنْتُما	..........................؟	....
أَنْتُمْ	..........................؟	....
أَنْتُنَّ	..........................؟	....

www.arabicdawateislami.net

الطُّلَّابُ	..........................؟	....
البَنَاتُ	..........................؟	....
أَبُوْكَ	..........................؟	....
أُمُّكَ	..........................؟	....
عُمَرُ	..........................؟	....
مريمُ	..........................؟	....

التدريب السابع: تبادل الحوار مع زميلك:

هَلْ أَنْتَ شَبْعَانُ ؟	لاَ ، أنَا جَائِعٌ جِدّاً
هَلْ أَنْتَ جَوْعَانُ ؟	لاَ ، أنَا شَبْعَانُ
هَلْ أَنْتِ شَبْعَى ؟	لاَ ، أنَا جَائِعَةٌ
هَلْ أَنْتِ جَوْعَى ؟	لاَ ، أنَا شَبْعَى
هَلْ تتَنَاوَلُ اللَّحْمَ ؟	لاَ ، أُفَضِّلُ الخُضَارَ
هَلْ تتَنَاوَلِيْنَ الأَرُزَّ باللَّحْمِ ؟	لاَ ، أُفَضِّلُ الأَرُزَّ بِالدَّجَاجِ

www.arabicdawateislami.net

هَلْ تَأْكُلُ البَيْضَ الْمَسْلُوْق ؟

لاَ ، إِنَّمَا آكُلُ البَيْضَ الْمَقْلِيَّ

هَلْ تَأْكُلِيْنَ لَحْمَ الضَّأْنِ ؟

لاَ ، إِنَّمَا آكُلُ لَحْمَ الدَّجَاجِ

هَلْ تُحِبُّ الخُضَارَ ؟

لاَ ، إِنَّمَا أُحِبُّ اللَّحْمَ

هَلْ تُحِبِّيْنَ الوَجَبَاتِ الْخَفِيْفَةَ ؟

لاَ ، إِنَّمَا أُحِبُّ الوَجَبَاتِ السَّرِيْعَةَ

هَلْ تُرِيْدُ تَنَاوُلَ الطَّعَامِ في الْمَطْعَمِ ؟

لاَ، إِنَّمَا أُرِيْدُ تَنَاوُلَ الطَّعَامِ في البَيْتِ

هَلْ تُرِيْدِيْنَ تَنَاوُلَ الطَّعَامِ في البَيْتِ ؟

لاَ، إِنَّمَا أُرِيْدُ تَنَاوُلَ الطَّعَامِ في الْمَطْعَمِ

www.arabicdawateislami.net

التدريب الثامن: تبادل السؤال والجواب مع زميلك:

هَلْ تَناوَلْتَ الفُطُوْرَ ؟	لَمْ أَتنَاوَلْ فُطُوْرِيْ بَعْدُ
هَلْ تَنَاوَلْتِ الفُطُوْرَ ؟	مَا تنَاوَلْتُ الفُطُوْرَ بَعْدُ
هَلْ تَنَاوَلْتَ الغَدَاءَ ؟	مَا تنَاوَلْتُ الغَدَاءَ بَعْدُ
هَلْ تَنَاوَلْتِ الغَدَاءَ ؟	لَمْ أَتنَاوَلِ الْغَدَاءَ بَعْدُ
هَلْ تغَدَّيْتَ ؟	لَمْ أَتغَدَّ بَعْدُ
هَلْ تَغَدَّيْتِ ؟	مَا تَغَدَّيْتُ

هَلْ تَنَاوَلْتَ العَشَاءَ ؟	مَا تنَاوَلْتُ العَشَاءَ بَعْدُ
هَلْ تَنَاوَلْتِ العَشَاءَ ؟	لَمْ أَتنَاوَلِ الْعَشَاءَ بَعْدُ
هَلْ تَعَشَّيْتَ ؟	لَمْ أَتَعَشَّ
هَلْ تَعَشَّيْتِ ؟	مَا تَعَشَّيْتُ بَعْدُ
هَلْ أَكَلْتَ الطَّعَامَ ؟	لَمْ آكُلِ الطَّعَامَ
هَلْ أَكَلْتِ الطَّعَامَ ؟	ما أَكَلْتُ الطَّعَامَ بَعْدُ

التدريب التاسع: تبادل السؤال والجواب مع زميلك:

هَلْ تتَنَاوَلُ الفُطُوْرَ ؟	بِالتَّأْكِيْدِ ، أَتناوَلُ الفُطُوْرَ
هَلْ تتَنَاوَلِيْنَ الفُطُوْرَ ؟	طَبْعاً ، أَتنَاوَلُ الفُطُوْرَ
هَلْ تتَنَاوَلُ الغَدَاءَ ؟	طَبْعاً ، أَتنَاوَلُ الغَدَاءَ
هَلْ تتَنَاوَلِيْنَ الغَدَاءَ ؟	طَبْعاً ، أَتنَاوَلُ الغَدَاءَ
هَلْ تَتَغَدَّى ؟	طَبْعاً ، أَتغَدَّى
هل تتَغَدَّيْنَ ؟	نَعَمْ ، أَتَغَدَّى

هَلْ تتنَاوَلُ العَشَاءَ ؟ — طَبْعاً ، أَتنَاوَلُ العَشَاءَ

هَلْ تتنَاوَلِيْنَ العَشَاءَ ؟ — طَبْعاً ، أَتنَاوَلُ العَشَاءَ

هَلْ تَتَعَشَّى ؟ — طَبْعاً ، أَتَعَشَّى

هَلْ تَتَعَشَّيْنَ ؟ — طَبْعاً ، أَتَعَشَّى

هَلْ تَأْكُلُ أَيَّ شَيْءٍ ؟ — نَعَمْ ، آكُلُ

هَلْ تَأْكُلِيْنَ أَيَّ شَيْءٍ ؟ — بِكُلِّ تَأكِيْد ، آكُلُ

التدريب العاشر: أَجْرِ التمرين الآتي تغييراً للفاعل بمحاكاة الأمثلة:

أَنَا	أَنْتَظِرُكَ على الفُطُوْر	سَوْفَ أَنْتَظِرُكَ على الفَطُوْر
نَحْنُ	نَنْتَظِرُكُمْ على الغَدَاءِ	سَوْفَ نَنْتَظِرُكُمْ على الغَدَاءِ
أَنَا	أَنْتَظِرُكُمْ غَداً على العَشَاءِ	سَوْفَ أَنْتَظِرُكُمْ غَداً على العَشَاءِ
طارق	....	....
مريم	....	....
هُوَ	....	....

www.arabicdawateislami.net

هِيَ ....

هُمَا ....

هُمْ ....

هُنَّ ....

أُسْرَتِيْ ....

أَخِيْ ....

www.arabicdawateislami.net

التدريب الحادي عشر: تبادل السؤال والجواب تغييراً للفاعل بمحاكاة الأمثلة:

أَنْتَ	هل تَأْتِي لتنَاوُلِ الفُطُوْر؟	نعم ، آتِيْ لتناوُلِ الفُطُوْر
أَنْتُم	هَلْ تَأْتُوْنَ لتناوُلِ الغَدَاءِ؟	نعم ، نَأْتِيْ لتناوُلِ الغَدَاءِ
أَنْتِ	هل تَأْتِيْنَ لتنَاوُلِ العَشَاءِ؟	نعم ، آتِيْ لتناوُلِ العَشَاءِ
طارق	؟........................	....
مريم	؟........................	....
هُمَا	؟........................	....

www.arabicdawateislami.net

هِيَ ....؟ ....

هُمْ ....؟ ....

أُسْرَتُكَ ....؟ ....

أَخُوكَ ....؟ ....

الأُسْتَاذُ ....؟ ....

الْمُدِيْرُ ....؟ ....

www.arabicdawateislami.net

التدريب الثاني عشر: أَجْرِ التمرين الآتي تغييراً للفاعل بمحاكاة الأمثلة:

أَنَا	أَنَا ذاهِبٌ لتنَاوُلِ الفُطُوْرِ	أَنَا ذاهِبٌ لأَتنَاوَلَ الفُطُوْرَ
نَحْنُ	نحنُ ذاهِبُون لتنَاوُلِ الغَدَاءِ	نحنُ ذاهِبُون لِنَتنَاوَلَ الغَدَاءَ
أَخِي	أَخِي ذاهِبٌ لتنَاوُلِ العَشَاءِ	أَخِي ذاهِبٌ لِيَتنَاوَلَ العَشَاءَ
طارق	....	....
مريم	....	....
أَنْتَ	....	....

www.arabicdawateislami.net

أَنْتِ ....

أَنْتُما ....

أَنْتُمْ ....

أَنْتُنَّ ....

أُسْرَتِيْ ....

الطُّلاَّبُ ....

الدرس الثاني

الشراب

www.arabicdawateislami.net

خالد: السَّلاَمُ عَلَيْكُمْ .

ياسر: وَعَلَيْكُمُ السَّلاَم .

خالد: ماذَا تَطْلُبُ مِنَ الشَّرَابِ ؟

ياسر: ماءً ، مِنْ فَضْلِكَ.

خالد: هَلْ تَشْرَبُ الشَّاي ؟

ياسر: لاَ ، أُفَضِّلُ القَهْوَةَ .

خالد: القَهْوَةَ بِالحَلِيْبِ ؟

ياسر: نَعَمْ ، القَهْوَةَ بِالحَلِيْبِ .

ياسر: شُكْراً .

خالد: عَفْواً .

فاطمة: السَّلاَمُ عَلَيْكُمْ .

عائشة: وَعَلَيْكُمُ السَّلاَم .

فاطمة: ماذَا تَطْلُبِيْنَ مِنَ الشَّرَابِ ؟

عائشة: أَطْلُبُ الشَّايَ .

فاطمة: هَلْ تَشْرَبِيْنَ القَهْوَةَ ؟

عائشة: لاَ ، أَشْرَبُ العَصِيْرَ.

فاطمة: عَصِيْرَ البُرْتُقَالِ ؟

عائشة: نَعَمْ ، عَصِيْرَ البُرْتُقَالِ.

عائشة: شُكْراً .

فاطمة: عَفْواً .

www.arabicdawateislami.net

التدريب الأوّل: تبادل السؤال والجواب كما في المثالين:

أَنْتَ	ماذَا تَطْلُبُ مِنَ الشَّرَابِ؟	الماء	أَطْلُبُ الْمَاءَ
أَنْتِ	ماذَا تَطْلُبِيْنَ مِنَ الشَّرَابِ؟	الشَّاي	أَطْلُبُ الشَّايَ
أَنْتُمْ	......................؟	الحَلِيْب الطَّازَج	....
أَنْتُنَّ	......................؟	العَصِيْر الطَّبِيْعِيّ	....
قاسم	......................؟	الْمَشْرُوْب الْغَازِيْ	....
زَيْنَبُ	......................؟	الحَلِيْب الْمُجَفَّف	....

www.arabicdawateislami.net

أَبُوْكَ ....؟ عَصِيْر الْمَوْزِ ....

أُمُّكَ ....؟ عَصِيْرُ مَانْجُوْ ....

الأُسْتَاذُ ....؟ عَصِيْرُ البُرْتُقَالِ ....

الْمُعَلِّمَةُ...................؟ عَصِيْرُ التُّفَّاحِ ....

الطالِبُ ....؟ عَصِيْرُ الأَنَانَاسِ ....

الطالِبَةُ ....؟ عَصِيْرُ التَّمْرِ ....

www.arabicdawateislami.net

التدريب الثاني: تبادل السؤال والجواب كما في المثالين:

أَنْتَ	ماذَا تَشْرَبُ ؟	الماء	أَشْرَبُ الماءَ	
أَنْتِ	ماذَا تَشْرَبِيْنَ ؟	الشَّاي	أَشْرَبُ الشَّايَ	
أَنْتُما	............؟	الحَلِيْب الطَّازِج	....	
أَنْتُمْ	............؟	العَصِيْر الطَّبِيْعِيّ	....	
أَنْتُنَّ	............؟	الْمَشْرُوْب الْغَازِيْ	....	
طارق	............؟	الحَلِيْب الْمُجَفَّف	....	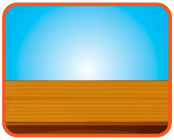

www.arabicdawateislami.net

عائِشَةُ ....؟	عَصِيْرَ الْمَوْزِ	....
أَخُوْكَ ....؟	عَصِيْرُ مَانْجُوْ	....
الإِخْوَةُ ....؟	عَصِيْرُ البُرْتُقَالِ	....
الأَخَوَاتُ ....؟	عَصِيْرُ التُّفَّاحِ	....
الطُّلاَّبُ ....؟	عَصِيْرُ الْعِنَبِ	....
الطَّالِبَاتُ ....؟	عَصِيْرُ التَّمْرِ	....

www.arabicdawateislami.net

التدريب الثالث: أجب كما في المثالين:

هَلْ تَشْرَبُ العَصِيْرَ ؟	الماء	لاَ ، أَشْرَبُ الْمَاءَ	
هَلْ تَشْرَبِيْن العَصِيْرَ ؟	الشَّاي	لاَ ، أُفَضِّلُ الشَّايَ	
هَلْ تَشْرَبُ القَهْوَةَ ؟	الحَلِيْب الطَّازِج	....	
هَلْ تَشْرَبِيْن القَهْوَةَ ؟	العَصِيْر الطَّبِيْعِيّ	....	
هَلْ تَشْرَبُ الْمَاءَ ؟	الْمَشْرُوْبات الْغَازِيَة	....	
هَلْ تَشْرَبِيْن الْمَاءَ ؟	الحَلِيْب	....	

هَلْ تَشْرَبُ الشَّايَ ؟ — عَصِيْرُ الْمَوْزِ ....

هَلْ تَشْرَبِيْنَ الْقَهْوَةَ ؟ — عَصِيْرُ مَانْجُوْ ....

هَلْ تَشْرَبُ الشَّايَ ؟ — عَصِيْرُ الْبُرْتُقَالِ ....

هَلْ تَشْرَبِيْنَ الْقَهْوَةَ ؟ — عَصِيْرُ التُّفَّاحِ ....

هَلْ تَشْرَبُ الشَّايَ ؟ — عَصِيْرُ الْقَصَبِ ....

هَلْ تَشْرَبِيْنَ الْقَهْوَةَ ؟ — عَصِيْرُ التَّمْرِ ....

www.arabicdawateislami.net

التدريب الرابع: تبادل السؤال والجواب كما في المثالين:

أَنْتَ مَاذا تُفَضِّلُ مِنَ الشَّرَابِ ؟ — عَصِيْر الفَرَاوِلَةِ أُفَضِّلُ عَصِيْرَ الفَرَاوِلَةِ

أَنْتِ مَاذا تُفَضِّلِيْنَ مِنَ العَصِيْرِ ؟ — عَصِيْر الرُّمَّانِ أُفَضِّلُ عَصِيْرَ الرُّمَّانِ

أَنْتُما ....؟ — عَصِيْر الْجَزَرِ ....

أَنْتُمْ ....؟ — العَصِيْر الطَّبِيْعِيّ ....

أَنْتُنَّ ....؟ — عَصِيْر القَصَبِ ....

هؤُلاءِ ....؟ — عَصِيْر اللَّيْمُوْنِ ....

www.arabicdawateislami.net

وَلَدُكَ ....؟ عَصِيْرُ الْمَوْزِ ....

أَخُوْكَ ....؟ عَصِيْرُ مَانْجُوْ ....

قاسم ....؟ عَصِيْرُ البُرْتُقَالِ ....

زَيْنَب ....؟ عَصِيْرُ التُّفَّاحِ ....

الْمُدِيْرُ ....؟ عَصِيْرُ الأَنَانَاسِ ....

الْمُدِيْرَةُ ....؟ عَصِيْرُ التَّمْرِ ....

www.arabicdawateislami.net

التدريب الخامس: تبادل السؤال والجواب كما في المثالين:

أَنْتُمْ	هل تُرِيْدُوْنَ أَنْ تَشْرَبُوْا شَيْئاً ؟	لاَ نُرِيْدُ أَنْ نَشْرَب شَيْئاً
أَنْتُنَّ	هَلْ تُرِدْنَ أَنْ تَشْرَبْنَ شَيْئاً ؟	لاَ نُرِيْدُ أَنْ نَشْرَب شَيْئاً
أَنْتِ	..........................؟	....
أَنْتُما	..........................؟	....
سالم	..........................؟	....
زَيْنَبُ	..........................؟	....

www.arabicdawateislami.net

الأَبْنَاءُ ....؟ ....

البَنَاتُ ....؟ ....

عَمُّكَ ....؟ ....

عَمَّتُكَ ....؟ ....

الرِّجَالُ ....؟ ....

النِّسَاءُ ....؟ ....

www.arabicdawateislami.net

التدريب السادس: حوّل كما في النموذج:

هَلْ حَانَ وَقْتُ تَنَاوُلِ الشَّايِ ؟ نَعَمْ ، حَانَ وَقْتُ تَنَاوُلِ الشّايِ

هَلْ حَانَ وَقْتُ الطَّعَامِ ؟ ....

هَلْ حَانَ وَقْتُ الْفُطُوْرِ ؟ ....

هَلْ حَانَ وَقْتُ الْغَدَاءِ ؟ ....

هَلْ حَانَ وَقْتُ الْعَشَاءِ ؟ ....

هَلْ حَانَ وَقْتُ الشَّايِ ؟ ....

www.arabicdawateislami.net

الوحدة الرابعة

أدوات البيت

الحياة اليوميّة

www.arabicdawateislami.net

التدريب الأول: تبادل السؤال والجواب كما في المثالين:

مَا هَذَا ؟	مِصْبَاحٌ كَهْرَبَائِيٌّ	هَذَا مِصْبَاحٌ كَهْرَبَائِيٌّ
مَا هَذِهِ ؟	غُرْفَةٌ	هَذِه غُرْفَةٌ
........؟	سُلَّمٌ	....
........؟	نَافِذَةٌ	....
........؟	حَوْضُ الْمَغْسَلَةِ	....
........؟	صَالَةٌ	....

www.arabicdawateislami.net

؟........ مِرْحَاضٌ ....

؟........ ثَلاَّجَةٌ ....

؟........ مِفْتاحُ إنَارَةٍ ....

؟........ خِزَانَةُ مَلاَبِسَ ....

؟........ دُرْجٌ كَهْرُبَائِيّ ....

؟........ طاوِلَةُ الطَّعَامِ / سُفْرَةُ الطَّعَامِ .... 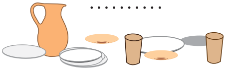

www.arabicdawateislami.net

التدريب الثالث: أَجْرِ التمرين الآتي كما ترى في المثال:

سِكِّيْنٌ = أَخْضَرُ	السِّكِّيْنُ الأَخْضَرُ
ثَلاَّجَةٌ = خَضْراءُ	....
صَحْنٌ = أَزْرَقُ	....
نَافِذَةٌ = زَرْقاءُ	....
فُرْنٌ = أَصْفَرُ	....

www.arabicdawateislami.net

التدريب السادس: أَجْرِ التمرين الآتي كما ترى في المثالين:

أَنَا	سَاعَةُ حَائِطٍ	أُرِيْدُ سَاعَةَ حَائِطٍ
فاطمةُ	سَلَّةُ الْمُهْمَلاَتِ	تُرِيْدُ فاطمةُ سَلَّةَ الْمُهْمَلاَتِ
رَيَّانُ	جَرَسُ البَاب	....
زَيْنَبُ	دُشٌّ	....
أبِيْ	مِنْشَفَةٌ	....
أُمِّيْ	بَطَّانِيَّةٌ	....

www.arabicdawateislami.net

التدريب الأول: أجب كما في المثالين:

مَتَى تَسْتَيْقِظُ ؟	الساعة الواحدة ليلاً	أَسْتَيْقِظُ السَّاعَةَ الواحِدَةَ لَيْلاً

مَتَى تَسْتَيْقِظِيْنَ ؟	الساعة الواحدة ظُهْراً	أَسْتَيْقِظُ في السَّاعَةِ الْوَاحِدَةِ ظُهْراً

مَتَى تَسْتَيْقِظَانِ ؟	الساعة الثانية ليلاً	....

مَتَى تَسْتَيْقِظُوْن ؟	الساعة الثانية ظُهْراً	....

مَتَى يَصْحُوْ أَبُوْكَ ؟	الساعة الثالثة ليلاً	....

مَتَى تَصْحُوْ أُمُّكَ ؟	الساعة الثالثة ظُهْراً	....

www.arabicdawateislami.net

مَتَى يَسْتَيْقِظُ عُمَرُ ؟ الساعة الرابعة صَبَاحاً ....

مَتَى تَسْتَيْقِظُ مريمُ ؟ الساعة الرابعة مَسَاءً ....

مَتَى يَصْحُو الْوَلَدُ ؟ الساعة الخامسة صَبَاحاً ....

مَتَى تَصْحُو الْبِنْتُ ؟ الساعة الخامسة عَصْراً ....

مَتَى تَسْتَيْقِظُ ؟ الساعة السادسة صَبَاحاً ....

مَتَى تَسْتَيْقِظِيْنَ ؟ الساعة السادسة عَصْراً ....

التدريب الثاني: أجب كما في المثالين:

مَتَى تنَامُ ؟ — الساعة السابعة صبَاحاً — أَنَامُ السَّاعَةَ السَّابِعَةَ صبَاحاً

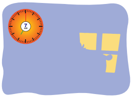

مَتَى تَنَامِيْنَ ؟ — الساعة السابعة مَسَاءًا — أَنَامُ في السَّاعَةِ السَّابِعَةِ مَسَاءًا

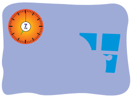

مَتَى يَنَامُ طارق؟ — الساعة الثامنة صبَاحاً — ....

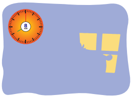

مَتَى تنَامُ فاطمةُ ؟ — الساعة الثامنة لَيْلاً — ....

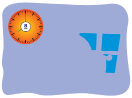

مَتَى يَنَامُ أَبُوْكَ ؟ — الساعة التاسعة صبَاحاً — ....

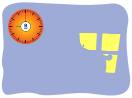

مَتَى تنَامُ أُمُّك ؟ — الساعة التاسعة لَيْلاً — ....

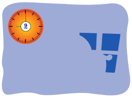

www.arabicdawateislami.net

مَتَى يَنَامُ الْوَلَدانِ ؟ الساعة العاشِرَة صَبَاحاً ....

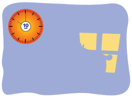

مَتَى تنَامُ الْبِنْتانِ ؟ الساعة العاشِرَة لَيْلاً ....

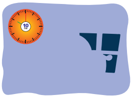

مَتَى يَنَامُ الرِّجَالُ ؟ الساعة الحادِيَة عَشْرَة ظُهْراً ....

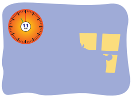

مَتَى تنَامُ النِّسَاءُ ؟ الحادِيَة عَشْرَة لَيْلاً ....

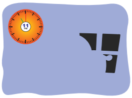

مَتَى تَنَامَان ؟ الساعة الثانِيَة عَشْرَة ظُهْراً ....

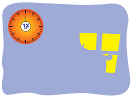

مَتَى تنَامُوْن ؟ الثانية عَشْرَة لَيْلاً ....

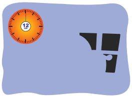

www.arabicdawateislami.net

التدريب الثالث: أجب كما في المثالين:

مَتَى تَخْرُجُ ؟ الساعة السابعة صَبَاحاً أَخْرُجُ السَّاعَةَ السَّابِعَةَ صَبَاحاً

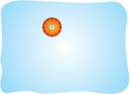

مَتَى تَخْرُجِيْن ؟ الساعة السابعة مَسَاءًا أَخْرُجُ في السَّاعَةِ السَّابِعَةِ مَسَاءًا

مَتَى تَذْهَبُ ؟ الساعة الثامنة صَبَاحاً ....

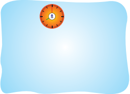

مَتَى تَذْهَبِيْنَ ؟ الساعة الثامنة لَيْلاً ....

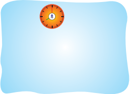

مَتَى تَأْكُلُ الطَّعَامَ ؟ الساعة التاسعة صَبَاحاً ....

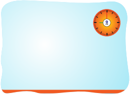

مَتَى تَأْكُلِيْنَ ؟ الساعة التاسعة لَيْلاً ....

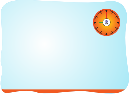

www.arabicdawateislami.net

مَتى تَشْرَبُ الشَّايَ ؟ السّاعة العاشِرَة صَبَاحاً ....

مَتى تَشْرِبِيْنَ الشَّايَ ؟ الساعة العاشِرَة لَيْلاً ....

مَتَى تَصِلُ إلى المنزل؟ الساعة الحاديَة عَشْرَةَ ظُهْراً ....

مَتَى تَصِلِيْنَ إلى الجامعة ؟ الحاديَة عَشْرَةَ لَيْلاً ....

مَتَى تَتَّصِلُ بِطارقٍ ؟ الساعة الثانِيَة عَشْرَةَ ظُهْراً ....

مَتَى تَتَّصِلِيْنَ بأَخِيْكِ ؟ الثانية عَشْرَةَ لَيْلاً ....

www.arabicdawateislami.net

التدريب الرابع: أَجْرِ التمرين الآتي بمحاكاة المثال:

خالد	يَسْتَيْقِظُ خالدٌ مُبَكِّراً	يَسْتَيْقِظُ خالدٌ مُتَأَخِّراً	لا يَسْتَيْقِظُ خالدٌ مُبَكِّراً
مريم	....	....	....
أَنْتَ	....	....	....
أنتِ	....	....	....
أَنْتُمَا	....	....	....
أَنْتُمْ	....	....	....

www.arabicdawateislami.net

أَنْتُنَّ	....	....	....
زَوْجُكِ	....	....	....
زَوْجَتُكَ	....	....	....
الطُّلَّابُ	....	....	....
الإِخْوَةُ	....	....	....
الشَّبَابُ	....	....	....

www.arabicdawateislami.net

التدريب الخامس: أَجْرِ التمرين الآتي بمحاكاة المثال:

خالد	يَنَامُ خالدٌ مُبَكِّراً	يَنامُ خالدٌ مُتَأَخِّراً	لا يَنَامُ خالدٌ مُبَكِّراً
مريم	....	....	....
أَنْتَ	....	....	....
أنْتِ	....	....	....
أنتُمَا	....	....	....
أنتُمْ	....	....	....

www.arabicdawateislami.net

أنتُنّ	....	....	....
الفَتَاتانِ	....	....	....
الشَّابَّانِ	....	....	....
الإِخْوةُ	....	....	....
الأَخَواتُ	....	....	....
الأَبْناءُ	....	....	....

www.arabicdawateislami.net

التدريب السادس: تبادل السؤال والجواب كما في المثال:

رَيَّانُ	هَلْ رَيَّانُ مُسْتَيْقِظٌ ؟	نَعَمْ ، هُوَ مُسْتَيْقِظٌ	لَيْسَ مُسْتَيْقِظاً
زينبُ	................؟	....	....
أَبُوكَ	................؟	....	....
أُمُّكَ	................؟	....	....
أَخُوكَ	................؟	....	....
أُخْتُكَ	................؟	....	....

www.arabicdawateislami.net

الأَطْفالُ ....؟ ....

الطُّلاّبُ ....؟ ....

الأَسَاتِذَةُ ....؟ ....

الْمُوَظَّفُوْن ....؟ ....

الْمُدِيْرُ ....؟ ....

الْمَسْؤُوْلُ ....؟ ....

www.arabicdawateislami.net

التدريب السابع: كَوِّن جملاً كالمثال التالي:

رَيَّانُ	رَيَّانُ نائِمٌ ؟	كانَ رَيَّانُ نائِمًا 	لَمْ يَكُنْ رَيَّانُ نائِماً
زينبُ	؟.................	.... 	....
أَبُوكَ	؟................	....	....
أُمُّكَ	؟................	....	....
أَخُوكَ	؟................	....	....
أُخْتُكَ	؟................	....	....

www.arabicdawateislami.net

التدريب الثامن: أجب بمُحَاكاةِ المثالين:

هلْ نامَ وَلَدُ رَيَّانَ ؟ لَمْ يَنَمْ حَتَّى الآنَ

هلْ اِسْتَيْقَظَتْ فاطِمَةُ ؟ لَمْ تَسْتَيْقِظْ إلى الآنَ

هلْ اِنْتَهَتِ الْحِصَّةُ الأُوْلَى ؟ ....

هلْ اِنْتَهَتِ الْحِصَّةُ الثانِيَةُ ؟ ....

هلْ اِنْتَهَتِ الْحِصَّةُ الثالِثَةُ ؟ ....

هلْ بَدَأَتِ الْحِصَّةُ الرابِعَةُ ؟ ....

www.arabicdawateislami.net

هلْ بَدَأَتِ الْحِصَّةُ الخَامِسَةُ ؟ ....

هل أَكْمَلْتَ عمَلَكَ ؟ ....

هَلْ أَتَمَّ طارقٌ عَمَلَه ؟ ....

هَلْ أَعْجَبَتْكَ طرِيْقَةُ حَدِيْثِه ؟ ....

هل وَافَقْتَ على ذلِكَ ؟ ....

هَلْ أَحْضَرْتَ دَرَّاجةً نارِيَّةً ؟ ....

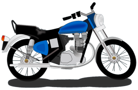

هل حضَرَ خالِدٌ ؟ ....

التدريب التاسع: أجب كما تَرَى في المثال:

أَيْنَ تُصَلِّي الْفَجْرَ ؟ المسجد أُصَلِّي الْفَجْرَ في المسجِدِ

أَيْنَ تُصَلِّينَ الْفَجْرَ ؟ البيت ....

أَيْنَ تَسْكُنُ ؟ الشَّقَّة ....

أَيْنَ تَسْكُنِيْنَ ؟ البيت ....

أَيْنَ تَدْرُسُ ؟ المدْرَسَة ....

أَيْنَ تَدْرُسِيْنَ ؟ الكُلِّيَّة ....

www.arabicdawateislami.net

أَيْنَ تَعْمَلُ ؟ الشَّرِكَة ....

أَيْنَ تَعْمَلِيْنَ ؟ الْمَكْتَب ....

أَيْنَ تَأْكُلُ الطعَامَ ؟ الْمَطْعَم ....

أَيْنَ تَأْكُلِيْنَ الطعَامَ ؟ الْفُنْدُق ....

أَيْنَ تَتَسَوَّقُ ؟ الْمَوْل ....

أَيْنَ تَتَسَوَّقِيْنَ ؟ الْمَحَلّ التِّجَارِيّ ....

التدريب العاشر: أجب بمُحَاكاةِ المثال الأوّل:

أَيْنَ الْكُتُبُ الْجدِيْدَةُ ؟ — الْمَكْتَبَة — هِيَ في الْمَكْتَبَةِ

أَيْنَ رَيّانُ ؟ — الصَّالَة — ....

أَيْنَ فاطِمَةُ ؟ — الْمَطْبَخ — ....

أَيْنَ أَخُوْكَ ؟ — الْغُرْفَة — ....

أَيْنَ صَدِيْقَتُكِ ؟ — الْمَقْصِف — ....

أَيْنَ الْمُدِيْرُ الآنَ ؟ — الْمَكْتَب — ....

www.arabicdawateislami.net

أَيْنَ الطُّلاَّبُ الآنَ ؟ الْفَصْل ....

أَيْنَ أَنْتَ الآنَ ؟ الْمُسْتَشْفَى ....

أَيْنَ أَنْتِ ؟ السُّوْق ....

أَيْنَ طارِقٌ الآنَ ؟ الْمِرْحَاض ....

أَيْنَ سَلْمَى الآنَ ؟ عِنْدَ الطَّبِيْب ....

أَيْنَ أَنْتَ ؟ في الطَّرِيْقِ ....

www.arabicdawateislami.net

التدريب العاشر: كَوِّن جملاً كالمثال التالي:

مَنْ في الْمَكْتَبَةِ ؟ في المكتبةِ خالِدٌ

مَنْ في الْحَمَّامِ ؟ ....

مَنْ في الْمِرْحَاضِ ؟ ....

مَنْ في البَيْتِ ؟ ....

مَنْ في الْفَصْلِ ؟ ....

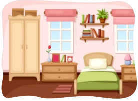

مَنْ في الْغُرْفَةِ ؟ ....

www.arabicdawateislami.net

مَنْ في الْمَطْبَخِ ؟ ....

مَنْ في الْمُسْتَشْفَى ؟ ....

مَنْ معَكَ ؟ ....

مَنْ جاءَ ؟ ....

مَنْ يتَكلَّمُ ؟ ....

مَنْ أَكَلَ هذَا ؟ ....

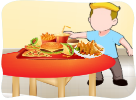

www.arabicdawateislami.net

التدريب الثاني عشر: اِمْلَأِ الفَراغَ بأَيِّ فِعْل مضارع على غِرَار المثال:

أَنَا	أَنَا أَغْتَسِلُ
نحنُ	....
أَنْتَ	....
أَنْتِ	....
أَنْتُما	....
أَنْتُم	....
أَنْتُنَّ	....
هُوَ	....
هِيَ	....
هُمَا	....

www.arabicdawateislami.net

التدريب الثالث عشر: أَتْمِمِ الفَراغَات الآتية بأيِّ فعل ماض على غِرَار المثال:

أَنَا	أَنَا أَكَلْتُ
نحنُ	....
أَنْتَ	....
أَنْتِ	....
أَنْتُما	....
أَنْتُم	....
أَنْتُنَّ	....
هُوَ	....
هِيَ	....
هُمَا	....

www.arabicdawateislami.net

معاني الكلمات

www.arabicdawateislami.net

الوحدة الأولى : الدرس الأول: التحية والتعارف

الكلمة	المعنى	الكلمة	المعنى
الوحدة	یونٹ / جزء	مَرْحَبًا	خوش آمدید / بہت خوب
الحوار	خاص موضوع پر مکالمہ	أَنَا سَعِيْدٌ بِمَعْرِفَتِكَ	میں آپ کو جان کر خوش ہوں
صَبَاحَ الخَيْر	صبح بخیر	أَهْلاً وَسَهْلاً	خوش آمدید
صَبَاحَ النُّوْر	صبح بخیر	فُرْصَةٌ سَعِيْدَةٌ	اچھا موقع / اچھی ملاقات
مَسَاءَ الخَيْر	شام بخیر	بِخَيْر	میں خیریت سے ہوں
مَسَاءَ النُّوْر	شام بخیر	تَشَرَّفْتُ بِلِقَائِكَ	آپ سے ملکر خوشی ہوئی
كَيْفَ حَالُكَ ؟	آپ کیسے ہیں	أَنَا أَيْضاً	میں بھی
أَنَا بِخَيْر	میں ٹھیک ہوں	كَيْفَ حَالُكَ ؟	آپ کا کیا حال ہے
مَعَ السَّلَامَةَ	خدا حافظ / سلامت رہیں	كَيْفَ الحَالُ ؟	کیا حال ہیں
إِلَى اللِّقَاء	پھر ملیں گے	وَكَيْفَ أَنْتَ ؟	اور آپ کیسے ہیں
شُكْراً لَكَ	آپ کا شکریہ	مَنْ هَذَا ؟	یہ کون ہے؟
هَذَا صَدِيْقِي	یہ میرا دوست ہے	صَدِيْقٌ	دوست لڑکا

الوحدة الأولى : الدرس الأول: التحية والتعارف

المعنى	الكلمة	المعنى	الكلمة
تیماردار	مُمَرِّضٌ	دوست لڑکی	صَدِيْقَةٌ
تیماردار خاتون/نرس	مُمَرِّضَةٌ	بھائی	أَخٌ
ناظم/منیجر/مہتمم	مُدِيْرٌ	بہن	أُخْتٌ
	مُدِيْرَةٌ	باپ	وَالِدٌ
ملازم/اجیر/امپلوئے	مُوَظَّفٌ	ماں	وَالِدَةٌ
ملازمہ/اجیرہ	مُوَظَّفَةٌ	اُستاد	مُعَلِّمٌ
اکاؤنٹنٹ/حساب کرنے والا	مُحَاسِبٌ	اُستانی	مُعَلِّمَةٌ
اکاؤنٹنٹ خاتون	مُحَاسِبَةٌ	ذمہ دار/نگران/افسر	مَسْؤُوْلٌ
ڈرائیور	سائق	ذمہ دار/افسر لڑکی	مَسْؤُوْلَةٌ
ڈرائیور خاتون	سائقة	دادا/نانا	جَدٌّ
استاد/ٹیچر	مُدَرِّسٌ	دادی/نانی	جَدَّةٌ
انجینئر	مُهَنْدِسٌ	ڈاکٹر/معالج/حکیم	طَبِيْبٌ
زینب آپ کو جان کر خوش ہوئی	تَشَرَّفَتْ زَيْنَبُ بِمَعْرِفَتِكَ	لیڈی ڈاکٹر	طَبِيْبَةٌ

www.arabicdawateislami.net

الوحدة الأولى : الدرس الأول: التحية والتعارف

الكلمة	المعنى	الكلمة	المعنى
أَنَا سَعِيْدٌ بِمَعْرِفَتِكَ	آپ کو جان کر مجھے خوشی ہوئی	زَيْنَبُ سَعِيْدَةٌ بِمَعْرِفَتِكِ	زینب آپ کو جان کر خوش ہوئی
الشابُّ	نوجوان لڑکا	حَزِيْنٌ	پریشان / غمگین
الفَتَاتُ	نوجوان لڑکیاں	مُنْزَعِجٌ	پریشان / بے چین
أَخِيْ	میرا بھائی	مُصَابٌ بِالْحُمَّى	بخار ہے / بخار میں مبتلا
أُخْتِيْ	میری بہن	حَبِيْبٌ	محبوب / پیارا
ماذا بِكَ ؟	آپ کو کیا ہوا؟	بِيْ أَلَمٌ فِي الأُذُنِ	میرے کان میں درد ہے
لا شَيْءَ	کچھ نہیں	بِيْ أَلَمٌ فِي البَطْنِ	میرے پیٹ میں درد ہے
ماذا بِكِ يا أُخْتِيْ	اے میری بہن آپ کو کیا ہوا ہے؟	أَنَا مُتْعَبٌ فَقَطْ	میں صرف تھکا ہوا ہوں
مَرِيْضَةٌ	بیمار لڑکی	لَسْتُ بِخَيْرٍ	میں ٹھیک نہیں ہوں
اَلوَلَدُ	بیٹا / لڑکا	سَعِدْتُ بِلِقَائِكَ	آپ سے ملکر مجھے خوشی ہوئی
البِنْتُ	بیٹی / لڑکی	سَعِدْنَا بِلِقَائِكَ	آپ سے ملکر ہم خوش ہوئے

الوحدة الأولى : الدرس الأول: التحية والتعارف

الكلمة	المعنى	الكلمة	المعنى
ما زِلْتُ بِخيْرٍ	میں ابھی تک ٹھیک ہوں	سأَنْتظِرُكَ غَداً	میں آپ کا کل انتظار کروں گا
حالُ أُسْرَتكَ	آپ کی فیملی کی طبیعت	ما زالَ بخَيْر	وہ اب بھی ٹھیک ہے
مَن الْمتَّصلُ ؟	کون کال کر رہا ہے؟	حَسَناً	ٹھیک ہے
مَنِ الْمُتَّصلُ ؟	کون رابطہ کر رہا ہے؟	أَودُّ أنْ أَزُوْرَكَ	میں آپ سے ملنے کے لئے آنا چاہتا ہوں
وكنتُ أَوَدُّ أنْ أَزُوْرَكَ	میں آپ کے پاس آنا چاہتا تھا	وكنتُ أَوَدُّ أنْ أَزُوْرَكَ	میں آپ سے ملنا چاہتا تھا
أَهْلاً وسَهْلاً	خوش آمدید	أَتَّصلُ بكَ	آپ کو کال کرتا ہوں
أنا أيضاً اشْتَقْتُ إليكَ كثيراً	میں بھی آپ کو بہت یاد کر رہا ہوں	أنا أيضاً اشْتَقْتُ إليكَ كثيراً	میں بھی آپ کا بہت مشتاق ہوں
هلْ يُناسبُكَ أنْ نَتَقابَلَ غداً ؟	کیا تمہارے لئے مناسب ہے کہ ہم کل ملیں؟	إذاً ، سأَنْتظِرُكَ على الغَدَاءِ	تو میں دوپہر کے کھانے پر آپ کا انتظار کروں گا
نعمْ مُناسبٌ تَماماً	جی ہاں بالکل ٹھیک ہے	أَتَّصلُ بكَ	آپ کو فون کروں گا
لا تُتعبْ نَفْسَكَ	خود کو مت تھکاؤ	أَتَّصلُ بكَ	آپ سے رابطہ کرتا ہوں

www.arabicdawateislami.net

الوحدة الأولى : الدرس الأول: التحية والتعارف

الكلمة	المعنى	الكلمة	المعنى
أَدْرُسُ	میں پڑھ رہا ہوں	يَتَّصِلُ	رابطہ کرنا/فون کرنا
أَتَعَلَّمُ العربيَّةَ	میں عربی سیکھ رہا ہوں	يُرْسِلُ رِسَالَةً	میسج بھیجنا
أَتَّصِلُ بخَالد	خالد کو فون کر رہا ہوں	أَرْجِعُ	واپس آنا
أُرْسِلُ رِسَالَةً إلى المجموعة	گروپ میں میسج بھیج رہا ہوں	يَسْتَمِعُ الطُّلاَّبُ إلى الدَّرْس	طلبہ سبق سن رہے ہیں
أَشْتَرِي جَوَّالاً	موبائل فون خریدنا	يُحَلِّلُ صَرْفِيّاً	صرفی تحقیق کر رہا ہے
أَشْرَبُ الشَّايَ	چائے پینا	تَغْسِلُ الأَطْبَاقَ	برتن/پلیٹ دھونا
أَتَنَاوَلُ الفَطُوْرَ	ناشتہ کر رہا ہوں	أُشَاهِدُ قَنَاةَ مَدَنِيْ	مدنی چینل دیکھنا
أَشْرَبُ الماءَ	پانی پینا	يَلْعَبُ بالأَلْعَاب	گیم کھیلنا
أَعُوْدُ إلى البيت	گھر واپس آ رہا ہوں	تُنَظِّفِيْنَ الْحُجْرَةَ	کمرے کو صاف کرنا
أُغَيِّرُ لِبَاسِيْ	میں اپنے کپڑے بدل رہا ہوں	يَزُوْرُ	ملاقات کرنا/ملنے کے لئے آنا یا جانا
أَذْهَبُ إلى النَّوْمِ	سونے کے لئے جانا	يَقُوْدُ عمرُ السَّيَّارَةَ	کار/گاڑی چلانا
تَنَامُ الطِّفْلَةُ	بچی سو رہی ہے	الأَطفالُ	بچے
البَنات	بچیاں/لڑکیاں	الرِّجَالُ	مرد

الوحدة الأولى : الدرس الثاني: الجنسيّة

الكلمة	المعنى	الكلمة	المعنى
الجِنْسِيَّة	حق شہریت / نیشنلٹی	أَلْمَانيَا	جرمنی
سُوْدَانِيٌّ	سوڈانی	إِيْطَالِيَا	اٹلی
صِيْنِيٌّ	چینی / چین کا باشندہ	بَرِيْطَانيَا	برطانیہ
مِصْرِيٌّ	مصری	لِيْبِيَا	افریقی عرب ملک ہے
سُعُوْدِيَّةٌ	سعودی خاتون	تُرْكِيَا	ترکی
وَمِنْ أَيْنَ أَنْتَ ؟	اور آپ کہاں سے ہو؟	نَيْجِيْرِيَا	نائیجیریا
وَمِنْ أَيْنَ أَنْتَ ؟	آپ کہاں رہتے ہیں	سُوْرِيٌّ	شامی / شام کا باشندہ
أَنَا مِنْ مَكَّةَ	میں مکہ سے ہوں	كُوَيْت	کویت
أَسْبَانِيَا	اسپین	جَزَائِر	شمالی مغربی افریقہ کا ایک عرب ملک
أَنَا أَسْبَانِيٌّ	میں اسپینی ہوں	جَزَائِرِيٌّ	جزائری
لُبْنَان	لبنان عرب ملک	أَمْرِيكِيٌّ	امریکی
سُوْرِيَا	ملک شام	عِرَاق	عراق عرب ملک
سُوْدَان	سوڈان	كِيْنِيٌّ	کینیا کا باشندہ
يَابَان	جاپان	الصِّين	چین
إِنْدُوْنِيسِيَا	انڈونیشیا	كَنَدَا	کینیڈا

www.arabicdawateislami.net

الوحدة الأولى : الدرس الثاني: الجنسيّة

الكلمة	المعنى	الكلمة	المعنى
عُمَان	عمان جنوب مشرق میں واقع ایک ملک	دُبَي	متحدہ عرب امارات کا ایک شہر
بَحْرَيْن	بحرین عربی ملک	يُوْنَان	یونان
لِيْبِيَا	شمالی افریقی عرب ملک	تَايْلَانْد	تھائی لینڈ
إِفْرِيْقِيَا	افریقہ دوسرا بڑا براعظم	إِيْرَان	موجودہ نام ایران سابق نام فارس جنوب مغربی ایشیا کا ایک ملک
الإمَارَات	متحدہ عرب امارات	الصُّوْمَال	صومالیہ
قَطَر	مغربی ایشیا کا ایک ملک	بَرَازِيْل	برازیل
نِيْبَال	نیپال جنوبی ایشیا کا ایک ملک	كُوْرِيَا	کوریا
سرِيْلانْكا	سری لنکا	تَايْوَان	تائیوان
رُوْسِيَا	روس		
ماليزيَا	ملیشیا		

الوحدة الأولى :الدرس الثالث : المهنة

الكلمة	المعنى	الكلمة	المعنى
مِهْنَة	کام / مشغلہ / پیشہ	مُمَرِّضٌ	تیمار دار
طَبِيْبٌ	ڈاکٹر / معالج / حکیم	مُمَرِّضَةٌ	تیماردار خاتون / نرس
شُغْلٌ	کام / مصروفیت / پیشہ	نَادِلٌ	ویٹر / خدمتگار
مُحَاسِبٌ	اکاؤنٹنٹ	تَاجِرٌ	سوداگر / بزنس مین
شُكْرًا	شکریہ	مُعَلِّمٌ	اُستاد / ٹیچر
عَفْوًا	معاف کیجئے / معذرت	مُصَوِّرٌ	فوٹو گرافر
عَفْوًا	کوئی بات نہیں	سَائِقٌ	ڈرائیور
عَفْوًا	فرض پر شکریہ نہیں ہوتا	مُدِيْرٌ	ناظم / منیجر / مہتمم
مُدَرِّسَةٌ	استانی / ٹیچر	مُدِيْرٌ	پرنسپل / ڈائریکٹر
طَالِبَةٌ	اسٹوڈنٹ / طالبہ	بائعةُ المَلَابس النِّسَائيَّة	لیڈیز کپڑے بیچنے والی
مَاذَا تَعْمَلُ نَبِيْلَةُ	نبیلہ کیا کام کرتی ہے؟	بائِعُ مَلَابِسِ الأَطْفَالِ	بچوں کے کپڑے بیچنے والا
مُوَظَّفٌ	ملازم / اجیر / امپلوئے	كَهْرَبَائِيٌّ	الیکٹریشن
مُوَظَّفَةٌ	ملازمہ / اجیرہ	لَبَّانٌ	دودھ فروش
طَبِيْبٌ	ڈاکٹر / معالج / حکیم	صَيْدَلِيٌّ	میڈیکل اسٹور والا

www.arabicdawateislami.net

الوحدة الأولى :الدرس الثالث : المهنة

الكلمة	المعنى	الكلمة	المعنى
مُحَاضِرٌ	مبلغ/لکچرار	خَبَّازٌ	نان بائی
حَلَّاقٌ	نائی/حجام	خُضَرِيٌّ	سبزی فروش
فَاكِهَانِيٌّ	پھل فروش	ما تَعْمَلُ ؟	آپ کیا کام کرتے ہو؟
يَعْمَلُ هَذَا الولدُ مُدَرِّساً	یہ بچہ استاد ہے	يَعْمَلُ هَذَا الولدُ مُدَرِّساً	یہ لڑکا پڑھانے کا کام کرتا ہے
تَعْمَلُ هذه الفَتَاةُ طَبِيبَةً	یہ نوجوان لڑکی ڈاکٹرنی ہے	يَعْمَلُ أَبِي مُهَنْدِساً	میرا والد انجینئر ہے
يَعْمَلُ أَخِي جَزَّاراً	میرا بھائی گوشت فروش ہے	يَعْمَلُ أَخِي جَزَّاراً	میرا بھائی گوشت بیچتا ہے
يَعْمَلُ سَالِمٌ مُوَظَّفاً	سالم ملازم ہے	يَعْمَلُ سَالِمٌ مُوَظَّفاً	سالم ملازمت کرتا ہے
يَعْمَلُ عثمانُ تَاجِراً	عثمان تاجر ہے	يَعْمَلُ عثمانُ تَاجِراً	عثمان تجارت کرتا ہے
تَعْمَلُ زَيْنَبُ رَبَّةَ مَنْزِلٍ	زینب گھریلو خاتون ہے	تَعْمَلُ زَيْنَبُ رَبَّةَ مَنْزِلٍ	زینب گھر کے کام کرتی ہے
يَعْمَلُ صَدِيْقِي نَادِلاً	میرا دوست ویٹر ہے	يَعْمَلُ صَدِيْقِي نَادِلاً	میرا دوست ویٹر کا کام کرتا ہے

الوحدة الأولى :الدرس الثالث : المهنة

الكلمة	المعنى	الكلمة	المعنى
تَعْمَلُ صَدِيْقَتِيْ خَادِمَةً	میری دوست نوکر ہے	تَعْمَلُ صَدِيْقَتِيْ خَادِمَةً	میری دوست نوکر کی حیثیت سے کام کرتی ہے
يَعْمَلُ خالدٌ مُدِيْراً للجامعة	خالد جامعہ کا ناظم ہے	يَعْمَلُ مُدِيْراً	ناظم کی حیثیت سے خدمات انجام دیتا ہے
يَعْمَلُ أَبِيْ ضابِطاً	میرا والد افسر ہے	يَعْمَلُ أَبِيْ ضابِطاً	میرا والد افسر کی حیثیت سے کام کرتا ہے
يَعْمَلُ خالدٌ رَبَّ مَنْزِل	خالد گھر کے امور سرانجام دیتا ہے	يَعْمَلُ زيدٌ مُصَوِّراً	زید فوٹو گرافر کا کام کرتا ہے
يَعْمَلُ أَخِيْ مُزَارِعاً	میرا بھائی کسان ہے	يَعْمَلُ مُزَارِعاً	کسان/کاشت کار کی حیثیت سے کام کرتا ہے
يَعْمَلُ صَدِيقِيْ خَيَّاطاً	میرا دوست درزی ہے	يَعْمَلُ صَدِيقِيْ خَيَّاطاً	میرا دوست درزی کا کام کرتا ہے
يَعْمَلُ حَسَنٌ مَسْؤُوْلاً	حسن ذمہ دار/نگران ہے	يَعْمَلُ ساجدٌ صاحِبَ مَتْجَر	ساجد ایک دکاندار ہے
يَعْمَلُ بَكْرٌ سَائقاً	بکر ڈرائیور ہے	يَعْمَلُ بَكْرٌ سَائقاً	بکر ڈرائیونگ کرتا ہے

www.arabicdawateislami.net

الوحدة الأولى :الدرس الثالث : المهنة

الكلمة	المعنى	الكلمة	المعنى
يَعْمَلُ هَذَا الولدُ صَيْدَلِيّاً	یہ لڑکا میڈیکل اسٹور والا ہے	يَعْمَلُ هَذَا الولدُ صَيْدَلِيّاً	یہ لڑکا فارمیسی کا کام کرتا ہے
يَعْمَلُ أَبِي مُحَامِياً	میرا والد وکیل ہے	يَعْمَلُ مُحَامِياً	وکالت کرتا ہے
يَعْمَلُ خالدٌ طَبَّاخاً	خالد باورچی ہے	يَعْمَلُ بائعاً للثِّيَاب	کپڑے بیچتا ہے
يَعْمَلُ رَيّانُ بائعاً	ریان سیلز مین ہے	يَعْمَلُ بائعاً	سیلز مین کا کام کرتا ہے
يَعْمَلُ حَلاَّقاً	نائی/ہیئر ڈریسر ہے	يَعْمَلُ أَخِي مُذِيْعاً	میرا بھائی اینکر/نیوز کاسٹر ہے
يَعْمَلُ بوّاباً	وہ دربان/چوکیدار ہے	يَعْمَلُ وَلَدِي مُبرمِجاً	میرا بیٹا پروگرامر ہے
يَعْمَلُ مسؤولاً	وہ ذمہ دار/نگران ہے	خَيَّاطٌ	درزی/ٹیلر
خَبّازٌ	نان بائی/روٹی بنانے والا	صَاحِبُ مَتْجَرٍ	دوکاندار/اسٹور کیپر/اسٹور کا مالک
بَقّالٌ	پرچون فروش	طَبِيْبُ الأَسْنَان	دانتوں کا ڈاکٹر
طَبِيْبُ القَلْب	دل کا ڈاکٹر	نَجّارٌ	بڑھئی/کار پینٹر
بائعٌ مُتَجَوِّلٌ	پھیری لگا کر بیچنے والا	حَارِسُ أَمْنٍ	سیکیورٹی گارڈ
حَدّادٌ	لوہار	لَحَّامٌ	ویلڈر

الوحدة الأولى :الدرس الثالث : المهنة

الكلمة	المعنى	الكلمة	المعنى
خُضَرِيّ	سبزی بیچنے والا	إسْكَافِيّ	موچی
مُصَوِّر	فوٹو گرافر	بُسْتَانِيّ	مالی / باغبان
ضَابِطُ شُرْطَة	پولیس افسر	عَامِلُ نَظَافَة	صفائی کرنے والا
مُزَارِعٌ	کاشت کار / کسان	مُحَامٍ	وکیل
رَجُلُ الإطْفَاء	فائر بر گیڈیر	سَاعِي البَرِيْد	پوسٹ مین / ڈاکیا
عاطِلٌ عَنِ العَمَل	بے روزگار	خَادِم	نوکر / خدمتگار
مُتَقَاعِدٌ	ریٹائرڈ	عاطل	بے روزگار / بیکار
مَشْغُوْل	مصروف / بزی	مُتَفَرِّغ	فارغ / فری
سَرِيْعٌ	تیز / جلدی کرنے والا	بَطِيْءٌ	سُست
مُصَحِّحٌ	درست کرنے والا / چیک کرنے والا	ضَابِطٌ	افسر
صَبَّاغ	رنگ ریز / رنگائی کا کام کرنے والا	خَيَّاطَةٌ	سلائی کا کام کرنے والی / درزن
فَلَّاحٌ	کاشت کار / کسان	بَنَّاءٌ	مستری / عمارت بنانے والا
طَبَّاخ	باورچی	شُرْطِيّ	سپاہی / پولیس مین

www.arabicdawateislami.net

الوحدة الأولى :الدرس الثالث : المهنة

الكلمة	المعنى	الكلمة	المعنى
سَبَّاكٌ	پلمبر	طَيَّارٌ	پائلٹ
أَأَنْتَ مِيْكَانِيْكِيْ	کیا تم مکینک ہو؟	عَامِلَةُ نَظَافَةَ	صفائی کرنے والی
مُتَقَاعِدٌ	ریٹائرڈ	تِلْمِيْذَةٌ	اسکول کی طالبہ
طَالِبٌ قَدِيمٌ	پرانا اسٹوڈنٹ	طَالِبَةٌ جَدِيدَةٌ	نئی اسٹوڈنٹ
رُوْسِيٌّ	رشین/روسی	مُهَنْدِسَةَ	انجینئر لڑکی
عَامِلٌ	مزدور/ورکر	حَارِس	گارڈ/محافظ
سَهْلٌ	آسان	صَعْبٌ	مشکل/دشوار
عَمِيْدٌ	ناظم اعلیٰ/چانسلر/ڈین		

الوحدة الثانية: الدرس الأوّل: الدراسة

الكلمة	المعنى	الكلمة	المعنى
دراسة	پڑھائی/تعلیم/اسٹڈی	أَنَا طَالِبٌ فِي الجَامِعَة	جامعہ کا اسٹوڈنٹ ہوں
وَمَنْ أَنْتَ ؟	اور آپ کون ہیں؟	أَنَا أَيْضاً طَالِبٌ	میں بھی طالب علم ہوں
أَنَا طَالِبَةٌ بِالجَامعَة	جامعہ کی اسٹوڈنٹ ہوں	أَنَا أَيْضاً طَالِبَةٌ	میں بھی اسٹوڈنٹ ہوں
جَدِيْدٌ	نیا	قَدِيْمٌ	پرانا
أَهْلاً بِكَ	آپ کو خوش آمدید	أَيْنَ تَدْرُسُ ؟	آپ کہاں پڑھتے ہیں؟
فِيْ أَيِّ صَفٍّ	کونسی کلاس میں	الصَّفّ الأَوَّل	پہلی کلاس/درجہ اولی
الْمَدْرَسَة الثانَوِيَّة	سیکنڈری/ہائی اسکول	صَدِيقُكَ	تمہارا دوست
أَخُوْكَ	تمہارا بھائی	أُخْتُكَ	تمہاری بہن
الصَّفّ الأَخِيْر	آخری کلاس/درجہ	أَقْرَأُ	میں پڑھتا ہوں
الطِّبّ	حکمت/ڈاکٹری کا پیشہ	الحِسَاب	علم اعداد وشمار/ریاضی
مَاذَا تَفْعَلُ ؟	تم کیا کررہے ہو؟	أُرَاجِعُ	دُہرانا/تکرار کرنا
الوَاجِب الْمَنْزِلِيّ	ہوم ورک	أَكْتُبُ	لکھنا
أُحَضِّرُ الدَّرْسَ	سبق کی تیاری کرنا	أُحَضِّرُ الدَّرْسَ	سبق کی منصوبہ بندی کرنا
أُذَاكِرُ الدَّرْسَ	سبق یاد کررہا ہوں	يَسْتَعِدُّ لِلْامْتِحَان	امتحان کی تیاری کررہا ہے
يُصَحِّحُ الأَوْرَاقَ	پیپر چیک کررہا ہے	أُحَلِّلُ صَرْفِيّاً	صرفی تحقیق کررہا ہوں

www.arabicdawateislami.net

الوحدة الثانية: الدرس الأوّل: الدراسة

الكلمة	المعنى	الكلمة	المعنى
أُعْرِبُ القرآنَ	قرآن کی ترکیب نحوی کررہاہوں	أَعْمَلُ فِي الْمَكْتَبِ	آفس میں کام کررہاہوں
أُدَرِّسُ	پڑھارہی ہوں	تُصَلِّي عائشَةُ	عائشہ نماز پڑھ رہی ہے
يَسْتَحِمُّ زيد	زید غسل کررہاہے	يَحْفَظُ الدرسَ	سبق یاد کررہاہے
يَنْتَبِهُ لِلدَّرْسِ	سبق اچھی طرح سمجھتا ہے	يَنْتَبِهُ لِلدرسِ	سبق کی طرف متوجہ ہے
يُسْمِعُ الدَّرْسَ	سبق سنارہاہے	يَسْتَمِعُ إلى الدَّرْس	سبق غور سے سن رہاہے
جاءت	وہ آئی	الْمُسْتَشْفَى	ہسپتال
يَتَحَدَّثُ مع صديقه	وہ اپنے دوست سے بات کررہاہے	تَنْشَغِلُ بالجَوَّالِ	وہ موبائل فون میں مصروف ہے
يَنْشَغِلُ بالألْعاب	وہ گیم میں مصروف ہے	يَتَّصِلُ بكَ	آپ کو فون کررہاہے
يَتَّصِلُ بكَ	آپ سے رابطہ کررہاہے	تُطْفِئُ الْمِصْباحَ	بلب بند کرنا/بجھانا
يُشَغِّلُ المصباحَ	لائٹ/بلب جلانا	تَتَجَوَّلُ فِي الشَّوارِع	سڑکوں پر گھوم رہی ہے
رَأْي	سوچ/مشورہ/خیال	مُهِمٌّ	اہم/خاص
مُمْتِعٌ	پُر لطف	مُشَوِّق	دلچسپ
مُتْعِبَة	تھکانے والا	مُضِرٌّ	نقصان دینے والا
الحِصَّة	پیریڈ	الرِّحْلَة	سفر

الوحدة الثانية: الدرس الثاني: المدرسة

الكلمة	المعنى	الكلمة	المعنى
المدرسة	اسکول / درس گاہ	تَسْكُنُ	رہنا / رہائش اختیار کرنا
بعيد	دور	قريب من المدرسة	اسکول کے قریب
أَسْكُنُ	میں رہتا ہوں	كيف تَذْهَبُ	آپ کیسے جاتے ہو؟
أَذْهَبُ ماشياً	میں پیدل جاتا ہوں	الدَّرَّاجَة النَّارِيَّة	موٹر سائیکل / بائیک
تَصِلُ إلى المدرسةِ	آپ کب اسکول پہنچتے ہو؟	أَصِلُ في نِصفِ ساعةٍ	میں آدھے گھنٹے میں پہنچتا ہوں
عَشْرِ دَقَائِقَ	دس منٹ میں	أَذْهَبُ بالحافلَة	بس سے جاتی ہوں
السُّوْق	بازار / مارکیٹ	الْمَطَار	ہوائی اڈا / ائیر پورٹ
مَحَطَّة الْقِطَار	ریلوے اسٹیشن	الْفُنْدُق	ہوٹل / ریسٹورنٹ
الْمُنْتَزَهَات	تفریح گاہ / پارک	عائلة	خاندان / فیملی / گھرانہ
أُسْرَة	خاندان / فیملی / کنبہ	النِّسَاءُ	عورتیں
تَعِيْشُ وَحْدَكَ	آپ تنہا / اکیلے رہتے ہو	شَقَّة	فلیٹ / مکان کا ایک حصہ
وَحْدِيْ	تنہا / اکیلا	بمفْرَدكَ	تنہا / اکیلا
أَعِيْشُ	رہنا / زندگی گزارنا	بَيْت	گھر
يَصِلُ دائماً	ہمیشہ لیٹ آتا ہے	يَذْهَبُ ياسرٌ ماشياً	یاسر پیدل جاتا ہے
مُتَأَخِّراً			

www.arabicdawateislami.net

الوحدة الثانية: الدرس الثاني: المدرسة

الكلمة	المعنى	الكلمة	المعنى
يَصِلُ مُتَأَخِّراً إلى المدرسة	لیٹ اسکول پہنچتا ہے	تَصِلُ مريم مُتَأَخِّرَةً إلى المدرسة	مریم لیٹ اسکول پہنچتی / آتی ہے
تَصِلُ مُتَأَخِّرَةً	دیر سے پہنچتی / آتی ہے	يَذْهَبُ رَاكِباً	وہ سوار ہو کر جاتا ہے
تَذْهَبُ رَاكِبَةً	وہ سواری پر جاتی ہے	يَذْهَبُ رَاكِباً	وہ سواری پر جاتا ہے
يَصِلُ مُبَكِّراً	وہ جلدی پہنچتا/آتا ہے	تَصِلُ دائماً مُبَكِّرَةً	وہ ہمیشہ جلدی آتی ہے
سَيَّارَتِي	اپنی گاڑی/کار	الدَّرَّاجَة النَّارِيَّة	موٹر سائیکل / بائیک
تَصِلْينَ إلى المنزل	تم گھر آتی / پہنچتی ہو	الحَافِلَة	بس
المنزل	گھر / قیام گاہ	سَيَّارَةَ الأُجْرَة	ٹیکسی / کرائے کی گاڑی
الطَّائِرَة	ہوائی جہاز	الحَافِلَة الْمَدْرَسِيَّة	اسکول بس
القِطَار	ٹرین	مَحَطَّة الحَافِلَات	بس اسٹاپ
الْمَطْعَم	ہوٹل	أَرْجِعُ	واپس آنا / آنا / لوٹنا
تُوْكْ تُوْكْ	رکشہ	ساعة	گھڑی / گھنٹہ
في نصف سَاعَة	آدھے گھنٹے میں	ساعتان	دو گھنٹے
أربع سَاعَات	چار گھنٹے	خمس سَاعَات	پانچ گھنٹے
ستّ سَاعَات	چھ گھنٹے	سبع سَاعَات	سات گھنٹے
ثمان سَاعَات	آٹھ گھنٹے	تسع سَاعَات	نو گھنٹے

الوحدة الثانية: الدرس الثاني: المدرسة

الكلمة	المعنى	الكلمة	المعنى
مَتَى تَصلُ ؟	آپ کب آؤ گے	مَتَى تَرْجعُ ؟	کب واپس پہنچیں گے
مَتَى تَرْجعُ ؟	کب واپس آئیں گے	خلَالَ نصْف دَقيْقة	آدھے منٹ میں
خلاَلَ دَقيقَة	ایک منٹ میں	خلاَلَ ثلاث دَقَائق	تین منٹ میں
خلاَلَ أربع دَقَائق	چار منٹ کے اندر	خلاَلَ خمس دَقَائق	پانچ منٹ کے اندر
خلاَلَ ستّ دَقَائق	چھ منٹ کے دوران	خلاَلَ سبع دَقَائق	سات منٹ کے دوران
خلاَلَ ثمان دَقَائق	آٹھ منٹ میں	خلاَلَ تسع دَقَائق	نو منٹ کے اندر
خلاَلَ عشر دَقَائق	دس منٹ میں		

www.arabicdawateislami.net

الوحدة الثالثة: الدرس الأوّل: الطعام

الكلمة	المعنى	الكلمة	المعنى
الطعام	کھانا/خوراک	كَمْ وَجْبَةً تَأْكُلُ ؟	کتنی مرتبہ کھاتے ہو؟
آكُلُ ثَلَاثَ وَجَبَات	تین مرتبہ کھاتا ہوں	مَاذَا تُفَضِّلُ فِي العَشَاءِ	رات کے کھانے میں آپ کیا پسند کریں گے
الفُطُوْر	ناشتہ/بریک فاسٹ	البَيْض الْمَقْلِيّ	تلا ہوا انڈہ
الفَطِيْرَة	پراٹھا	القَهْوَة	کافی
الغَدَاء	دوپہر کا کھانا/لنچ	اللَّحْم	گوشت
الدَّجَاج	مرغی/چکن	الخُبْز	روٹی/بریڈ
العَشَاء	رات کا کھانا/ڈنر	السَّمَك	مچھلی
السَّلَطَة	سلاد	تَنَاوَلُ	کھانا/لینا/تناول کرنا
تُفَضِّلُ	پسند کرنا/ترجیح دینا	الأُرُزّ	چاول/رائز
الأُرُزّ بالدَّجَاج	چکن بریانی	السَّمِيْن	موٹا لڑکا
السَّمِيْنَة	موٹی لڑکی	لَحْم الغَنَم	بکرے/بکری کا گوشت
لَحْم البَقَر	گائے کا گوشت	لَحْم الدَّجَاج	مرغی کا گوشت/چکن
مَاذَا تَتَنَاوَلُ فِي الغَدَاء	دوپہر کے کھانے میں کیا تناول کروگے	أَتَنَاوَلُ البَيْضَ الْمَقْلِيَّ	میں تلا ہوا انڈہ کھاؤں گا

الوحدة الثالثة: الدرس الأوّل: الطعام

الكلمة	المعنى	الكلمة	المعنى
اللَّحْم الْمَفْرُوم	قیمہ	اللَّحم الْمَشْوِيّ	بُھنا ہوا گوشت
الخُضْرَوَات	سبزیاں	السَّمَك	مچھلی
الأَرُزّ الأَبْيَض	سفید چاول	الأَرُزّ الْمَسْلُوْق	اُبلے ہوئے چاول
بِكُلِّ تَأكِيْد	یقینا/ضرور	مَاذَا تَطْلُبِيْن ؟	لینا/چاہنا/پسند کرنا
مَاذَا تَطْلُبُ مِنَ الطَّعَام	آپ کھانے کے لئے کیا لوگے	مَاذَا تَطْلُبُ مِنَ الطَّعَام	آپ کھانے میں سے کیا چیز طلب کروگے
بَعْض السَّمَك	کچھ/تھوڑی سی مچھلی	الدَّجَاج مع الخُبْز	روٹی کے ساتھ چکن
الدَّجَاج	مرغی/چکن	البَرْجَر	برگر
البَاذِنْجَان	بینگن	الخُضَار	سبزی
البِيتْزَا	پیزا/pizza	الأَرُزّ الْمُسَكَّر	میٹھے چاول
الرُّزّ الْمُفَلْفَل	مرچوں والے چاول	الحِمَّص	چنا/چنے کی دال
العَدَس	دال	الْهَرِيْسَة	دلیہ
الأَرُزّ بِاللَّحْم	گوشت پلاؤ	الضَّيْف	مہمان
مَاذَا تُفَضِّلُ مِنَ الطَّعَام	کھانے میں سے کیا پسند کروگے	مَاذَا تُفَضِّلُ مِنَ الطَّعَام	کھانے میں کس چیز کو پسند کرتے ہو؟

www.arabicdawateislami.net

الوحدة الثالثة: الدرس الأوّل: الطعام

الكلمة	المعنى	الكلمة	المعنى
الدَّجَاج معَ أُرُزٍّ	چکن بریانی	الأَرُزّ بالخُضَار	سبزی پلاؤ
اللَّبَن الرَّائب	دہی	الحَلِيْب	دودھ
الخِيَار	کھیرا	البَطَاطَا الْمَقْلِيَّة	تلے ہوئے آلو/ چپس
سَلَطَةُ الْحِمَّص	چنوں کی چاٹ	الْمُخَلَّل	اچار
سَلَطَةُ الْفَوَاكه	فروٹ چاٹ	السَّمْبُوْسَة	سموسہ
الأُرُزّ بالحليب	کھیر	لَحْمُ الضَّأْن	بھیڑ کا گوشت
تُرِيْدُ	چاہنا/پسند کرنا/ارادہ کرنا	هَلْ تُرِيْدُ أَنْ تَتَنَاوَلَ الفَطُوْرَ ؟	کیا آپ ناشتہ کرنا چاہتے ہو؟
طَبْعاً	یقینا/ ضرور / بالکل	طَبْعاً	بلا شبہ / قدرتی طور پر
هَلْ تُرِيْدُ تَنَاوُلَ الفُطُوْرِ مَعِي ؟	کیا آپ میرے ساتھ ناشتہ کرنا چاہتے ہو؟	هَلْ تُرِيْدِيْنَ تَنَاوُلَ الغَدَاءِ ؟	کیا آپ دوپہر کا کھانا کھانا چاہتی ہو؟
تَنَاوُل العَشَاء	شام کا کھانا کھانا	تَنَاوُل الفُطُوْر	ناشتہ کرنا
هَلْ أَنْتَ شَبْعَانُ	کیا آپ شکم سیر ہو؟	شَبْعَانُ	شکم سیر / پیٹ بھرا ہوا
أَنَا جَائِعٌ جِدّاً	مجھے بہت بھوک لگی ہے	لاَ ، أَنَا جَائِعٌ جِدّاً	نہیں، بلکہ میں بہت بھوکا ہوں

الوحدة الثالثة: الدرس الأوّل: الطعام

الكلمة	المعنى	الكلمة	المعنى
هَلْ أَنْتَ جَوْعَانُ	آپ کو بھوک لگی ہے؟	أَنَا جَوْعَانُ جداًّ	مجھے بہت بھوک لگی ہے
هَلْ أَنْتَ شَبْعَى	آپ شکم سیر ہو؟	أَنَا جَائعَةٌ	مجھے بھوک لگی ہے
هَلْ أَنْتَ جَائعَةٌ ؟	آپ کو بھوک لگی ہے؟	أُفَضِّلُ الْخُضَارَ	سبزی پسند کرتا ہوں
أُحِبُّ	پسند کرنا/چاہنا	الوَجَبَات الْخَفِيْفَة	ہلکے کھانے
الوَجَبَات السَّرِيْعَة	فاسٹ فوڈ	إِنَّمَا	صرف/بلکہ
لاَ ، إِنَّمَا أُحِبُّ	نہیں، بلکہ پسند کرتا ہوں	لَمْ أَتَنَاوَلْ فُطُوْرِي بَعْدُ	ابھی تک ناشتہ نہیں کیا
هَلْ تَغَدَّيْتَ ؟	دوپہر کا کھانا کھایا ہے	لَمْ أَتَغَدَّ بَعْدُ	ابھی تک لنچ نہیں کیا
هَلْ تَعَشَّيْتَ ؟	رات کا کھانا کھایا ہے؟	لَمْ أَتناوَل الْعَشَاءَ بَعْدُ	ابھی تک ڈنر نہیں کیا
لَمْ أَتَعَشَّ	رات کا کھانا نہیں کھایا	مَا تَعَشَّيْتُ بَعْدُ	ابھی تک ڈنر نہیں کیا
بالتَّأْكِيْد	یقیناً/ضرور/بیشک	أَتَنَاوَلُ الفُطُوْرَ	میں ناشتہ کروں گا
هَلْ تَتَغَدَّى	دوپہر کا کھانا کھاؤ گے؟	أَتنَاولُ الغَدَاءَ	دوپہر کا کھانا کھاؤں گا
أَتَعَشَّى	رات کا کھانا کھاؤں گا	بِكُلِّ تَأْكِيْد	یقیناً/ضرور/بالکل
هل تَأْتِي لِتَنَاوُلِ الفُطُوْرِ ؟	کیا آپ ناشتہ کرنے کے لئے آؤ گے؟	نَحْنُ ذَاهِبُون لِتَنَاوُلِ الغَدَاءِ	ہم ناشتہ کرنے کے لئے جارہے ہیں
أَنَا ذَاهِبٌ لِأَتَنَاوَلَ الفُطُوْرَ	میں ناشتہ کرنے کے لئے جارہا ہوں	أَنَا ذَاهِبٌ لِأَتَنَاوَلَ الفُطُوْرَ	میں جارہا ہوں تاکہ ناشتہ کروں

الوحدة الثالثة: الدرس الثاني: الشراب

الكلمة	المعنى	الكلمة	المعنى
الشراب	مشروب / پانی	مِنْ فَضْلِكَ	براہِ مہربانی / پلیز
ماذَا تَطْلُبُ مِنَ الشَّرَابِ ؟	آپ مشروبات میں سے کیا لوگے ؟	ماذَا تَطْلُبُ مِنَ الشَّرَابِ ؟	آپ مشروبات میں کیا پسند کروگے ؟
تَشْرَبُ الشَّايَ ؟	کیا آپ چائے پیوگے ؟	عَصِيرُ البُرْتُقَال	مالٹے کا جوس
القَهْوَةَ بالحَلِيْب ؟	دودھ کے ساتھ کافی ؟	أَطْلُبُ الشَّايَ	میں چائے لوں گی
لاَ ، أُفَضِّلُ العَصِيْرَ	نہیں، بلکہ میں جوس پسند کروں گی	لاَ ، أُفَضِّلُ القَهْوَةَ	نہیں، بلکہ میں کافی پسند کروں گا
الحَلِيْب الطَّازج	تازہ / فرش دودھ	العَصِيْر الطَّبِيْعِيّ	قدرتی / فرش جوس
الْمَشْرُوْب الْغَازِيْ	بوتل / کولڈرنک	الْمَشْرُوْبات الْغَازِيَة	بوتلیں / کولڈرنک
الْمِياهُ الْغَازِيَة	بوتلیں / کولڈرنک	الحَلِيْب الْمُجَفَّف	خشک دودھ
عَصِيْرُ الْمَوْزْ	کیلے کا جوس	عَصِيْرُ مَانْجُو	آم کا جوس
عَصِيْرُ الْأَنَانَاس	اناناس کا جوس	عَصِيْرُ التُّفَّاح	سیب کا جوس
عَصِيْرُ الْعنَب	انگور کا جوس	عَصِيْرُ التَّمْر	کھجور کا جوس
عَصِيْر الرُّمَّان	انار کا جوس	عَصِيْر الفَرَاولَة	اسٹوبری کا جوس
عَصِيْر القَصَب	گنے کا جوس	عَصِيْر الْجَزَر	گاجر کا جوس